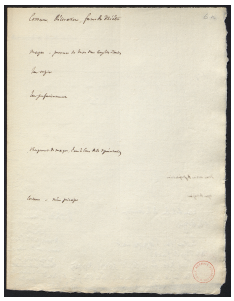

ÉditeurBibliothèque Ulm-Lettres de l'École normale supérieure ; projet EMAN, Thalim (CNRS-ENS-Sorbonne Nouvelle)
Mentions légales

- Fiche : bibliothèque Ulm-Lettres de l'École normale supérieure ; projet EMAN, Thalim (CNRS-ENS-Sorbonne Nouvelle). Licence Creative Commons Attribution – Partage à l'Identique 3.0 (CC BY-SA 3.0 FR)
- Numérisation : bibliothèque Ulm-Lettres de l'École normale supérieure, Public Domain Mark

Informations sur le fichier

Nom original : ENS01_Ms0015_02_0127.jpg
Lien vers le fichier
Extension : image/jpeg
Poids : 2.09 Mo
Dimensions : 2129 x 2736 px
Fichier créé par Charlotte DessaintFichier créé le 01/10/2016 Dernière modification le 09/12/2022