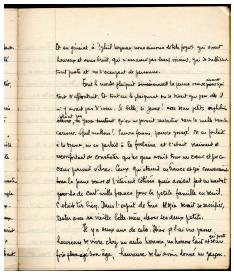

ÉditeurClaire Riffard, équipe francophone, Institut des textes et manuscrits modernes (CNRS-ENS) ; projet EMAN (Thalim, CNRS-ENS-Sorbonne nouvelle)
Mentions légalesFiche : équipe Manuscrits francophones, ITEM (CNRS-ENS) ; projet EMAN (Thalim, CNRS-ENS-Sorbonne nouvelle). Licence Creative Commons Attribution – Partage à l'Identique 3.0 (CC BY-SA 3.0 FR)

Informations sur le fichier

Nom original : NUM_REC_MAN_LECHQUIMO_5f28r.jpg
Lien vers le fichier
Extension : image/jpeg
Poids : 1.25 Mo
Dimensions : 2188 x 2567 px

Comment citer cette page

, , .
Claire Riffard, équipe francophone, Institut des textes et manuscrits modernes (CNRS-ENS) ; projet EMAN (Thalim, CNRS-ENS-Sorbonne nouvelle).
Consulté le 23/04/2024 sur la plate-forme EMAN :
https://eman-archives.org/francophone/files/show/14115

Fichier créé par Karolina ResztakFichier créé le 28/09/2019 Dernière modification le 01/09/2022