# Ganne, Ambroise, L’homme physique et moral, ou Recherches sur les moyens de rendre l’homme plus sage et de le garantir des diverses maladies qui l’affligent dans ses différens âges (1791) | L’art de guérir et la morale

**Auteur : Foucault, Michel**

## Présentation de la fiche

Coteb035_A_f0033
SourceBoite_035_A-2-chem | Médecine et politique.
LangueFrançais
TypeFicheLecture
Personnes citéesGanne, Ambroise
Références bibliographiquesGanne, L’homme physique et moral, ou Recherches sur les moyens de rendre l’homme plus sage et de le garantir des diverses maladies qui l’affligent dans ses différens âges
RelationNumérisation d’un manuscrit original consultable à la BnF, département des Manuscrits, cote NAF 28730

## Références éditoriales

Éditeuréquipe FFL (projet ANR *Fiches de lecture de Michel Foucault*) ; projet EMAN (Thalim, CNRS-ENS-Sorbonne nouvelle).
Droits

- Image : Avec l’autorisation des ayants droit de Michel Foucault. Tous droits réservés pour la réutilisation des images.
- Notice : équipe FFL ; projet EMAN (Thalim, CNRS-ENS-Sorbonne nouvelle). Licence Creative Commons Attribution – Partage à l’Identique 3.0 (CC BY-SA 3.0 FR).

Notice créée par équipe FFL Notice créée le 30/11/2020 Dernière modification le 23/04/2021

L'art de guérir et la morale

"convaincu que s'il existe des moyens de rendre l'h. + sage, et de le garantir des diverses maladies auxquelles il est sujet, on ne peut trouver ces moyens que dans l'art de guérir..."

A. Gauvin. De l'h. physique et moral, ou recherches sur les moyens de rendre l'h. + sage. ☆ Discours préliminaire p. I.

Strasbourg (1791)

Tout le reste de l'ouvrage est 1 traité d'hygiène morale (mariage, sexualité).

BnF MSS

Fichier issu d'une page EMAN : http://eman-archives.org/Foucault-fiches/items/show/11422?context=pdf

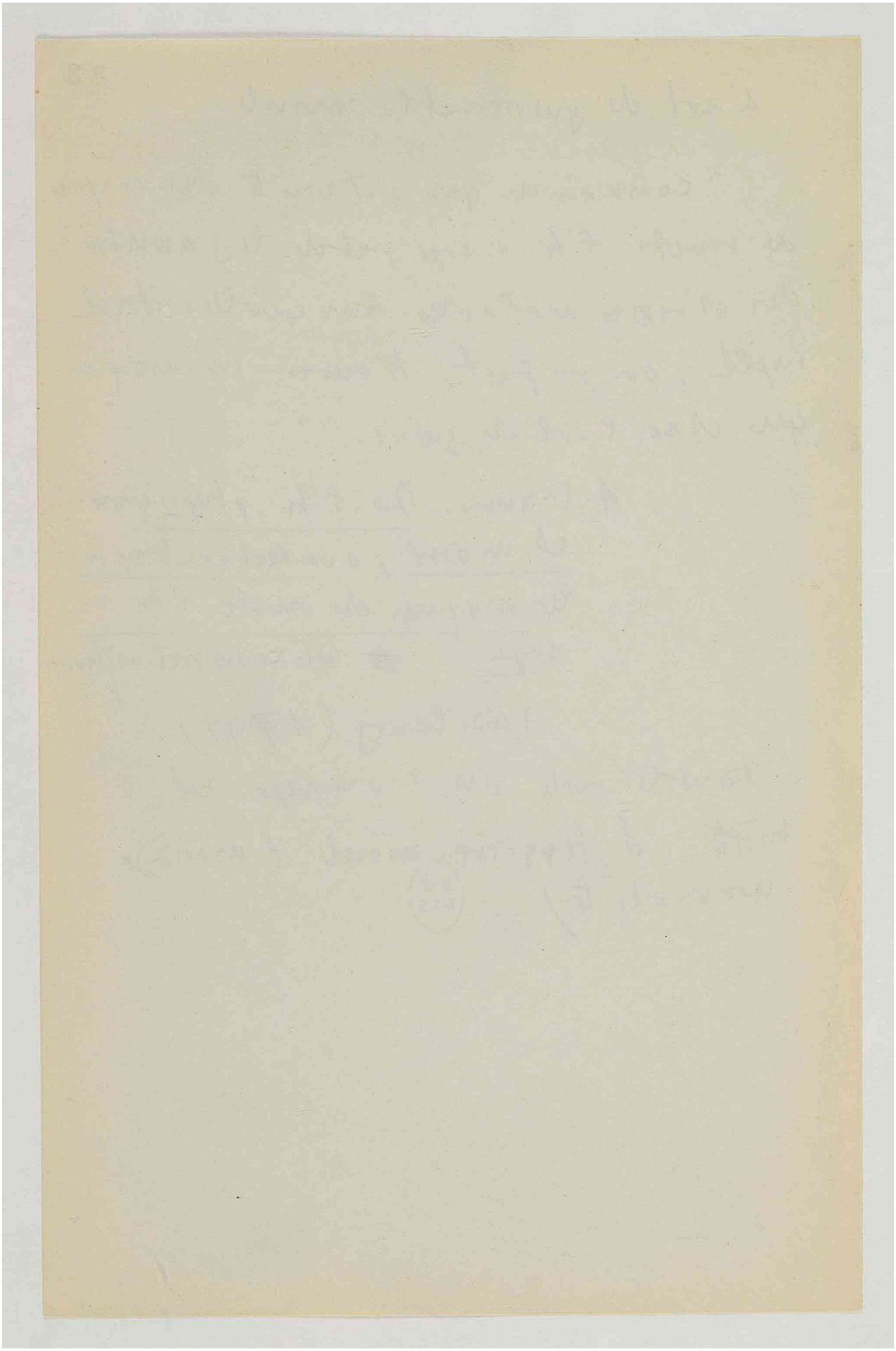

Fichier issu d'une page EMAN : http://eman-archives.org/Foucault-fiches/items/show/11422?context=pdf