Les suicides (Mercier)

Auteur : Foucault, Michel

Présentation de la fiche

Coteb034_B_f0201
SourceBoite_034_B-13-chem | Suicide.
LangueFrançais
TypeFicheLecture
Personnes citéesMercier, Louis-Sébastien
Références bibliographiquesMercier, Tableau de Paris
Référentiel BNFhttps://data.bnf.fr/ark:/12148/cb30928647k
RelationNumérisation d'un manuscrit original consultable à la BnF, département des Manuscrits, cote NAF 28730

Références éditoriales

Éditeuréquipe FFL (projet ANR *Fiches de lecture de Michel Foucault*) ; projet EMAN (Thalim, CNRS-ENS-Sorbonne nouvelle).
Droits

- Image : Avec l'autorisation des ayants droit de Michel Foucault. Tous droits réservés pour la réutilisation des images.
- Notice : équipe FFL ; projet EMAN (Thalim, CNRS-ENS-Sorbonne nouvelle). Licence Creative Commons Attribution – Partage à l'Identique 3.0 (CC BY-SA 3.0 FR).

Notice créée par équipe FFL Notice créée le 12/01/2021 Dernière modification le 23/04/2021

Données de data.bnf.fr

AUTEUR : Mercier, Louis-Sébastien (1740-06-06 -- 1740-06-06)	
TITRE	Tableau de Paris
LIEU DE PUBLICATION	Hambourg. - et Neufchâtel
DATE	1781
EDITEUR	Hambourg : Virchaux ; et Neufchâtel : S. Fauche , 1781

Les suicides (Mercier)

"On enterre par ordre de la police les suicidés, après la descente et le procès verbal ~~de~~ d'un commissaire ; et l'on fait sag^t : si l'on en publiait la liste, elle serait effrayante."

Mercier. Tableau de Paris
1781. T I p 112-113.

"La police a soin de dérober au public la connaissance des suicides. Qd qqu'1 s'est homicidé, un commissaire vient sans robe, dresse un procès verbal sans le moindre éclat, et oblige le curé de la paroisse à enterrer le mort sans bruit. On ne traîne + sur la claie...

Le nbre des suicides peut monter, année c^ne, à 150 personnes...

Divers suicidés ont adopté la coutume d'écrire préalabl^t ~~une~~ lettre au Lieut^t de Police afin d'éviter tte difficulté après leur décès. On récompense cette attention en ordonnant leur sépulture."

BnF MSS

Ibid II. pp 63. 65.
83. T III, 195.

Fichier issu d'une page EMAN : http://eman-archives.org/Foucault-fiches/items/show/13021?context=pdf

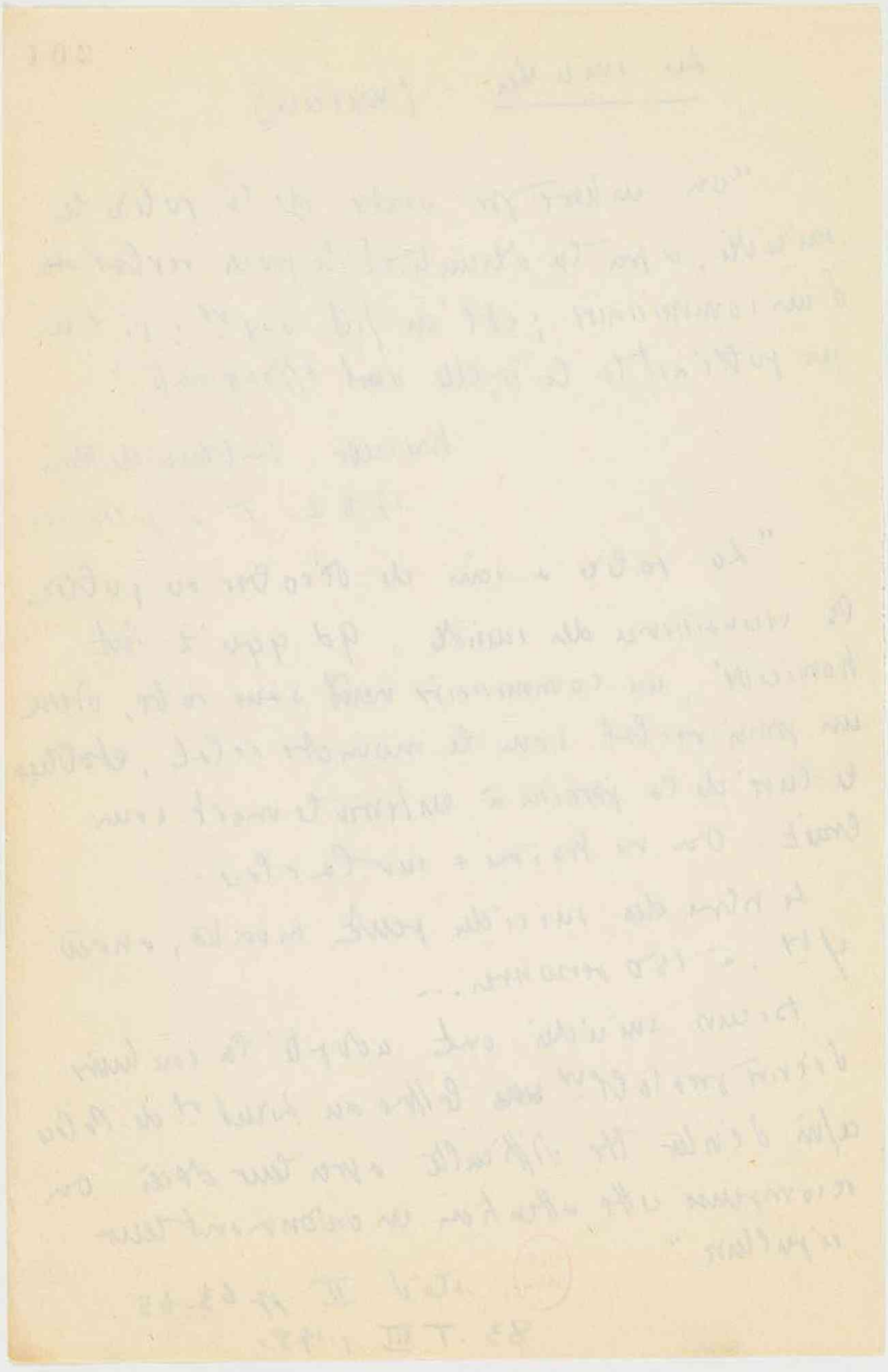

Fichier issu d'une page EMAN : http://eman-archives.org/Foucault-fiches/items/show/13021?context=pdf