[Usage et éducation des sens en médecine (suite)]

Auteur : Foucault, Michel

Présentation de la fiche

Coteb044_A_f0186
SourceBoite_044_A-8-chem | Observation. Analyse.
LangueFrançais
TypeFicheLecture
Personnes citéesCorvisart
RelationNumérisation d'un manuscrit original consultable à la BnF, département des Manuscrits, cote NAF 28730

Références éditoriales

Éditeuréquipe FFL (projet ANR *Fiches de lecture de Michel Foucault*) ; projet EMAN (Thalim, CNRS-ENS-Sorbonne nouvelle).
Droits

- Image : Avec l'autorisation des ayants droit de Michel Foucault. Tous droits réservés pour la réutilisation des images.
- Notice : équipe FFL ; projet EMAN (Thalim, CNRS-ENS-Sorbonne nouvelle). Licence Creative Commons Attribution – Partage à l'Identique 3.0 (CC BY-SA 3.0 FR).

Notice créée par équipe FFL Notice créée le 02/10/2019 Dernière modification le 23/04/2021

et dt on comprend l'ensemble « le nom de tout (x)

Corvisart. Préface à la trad d'Auenbrugger : Nelle méthode pr reconnaître les maladies internes de la poitrine. (Paris. 1808)

BnF MSS

Fichier issu d'une page EMAN : http://eman-archives.org/Foucault-fiches/items/show/1330?context=pdf

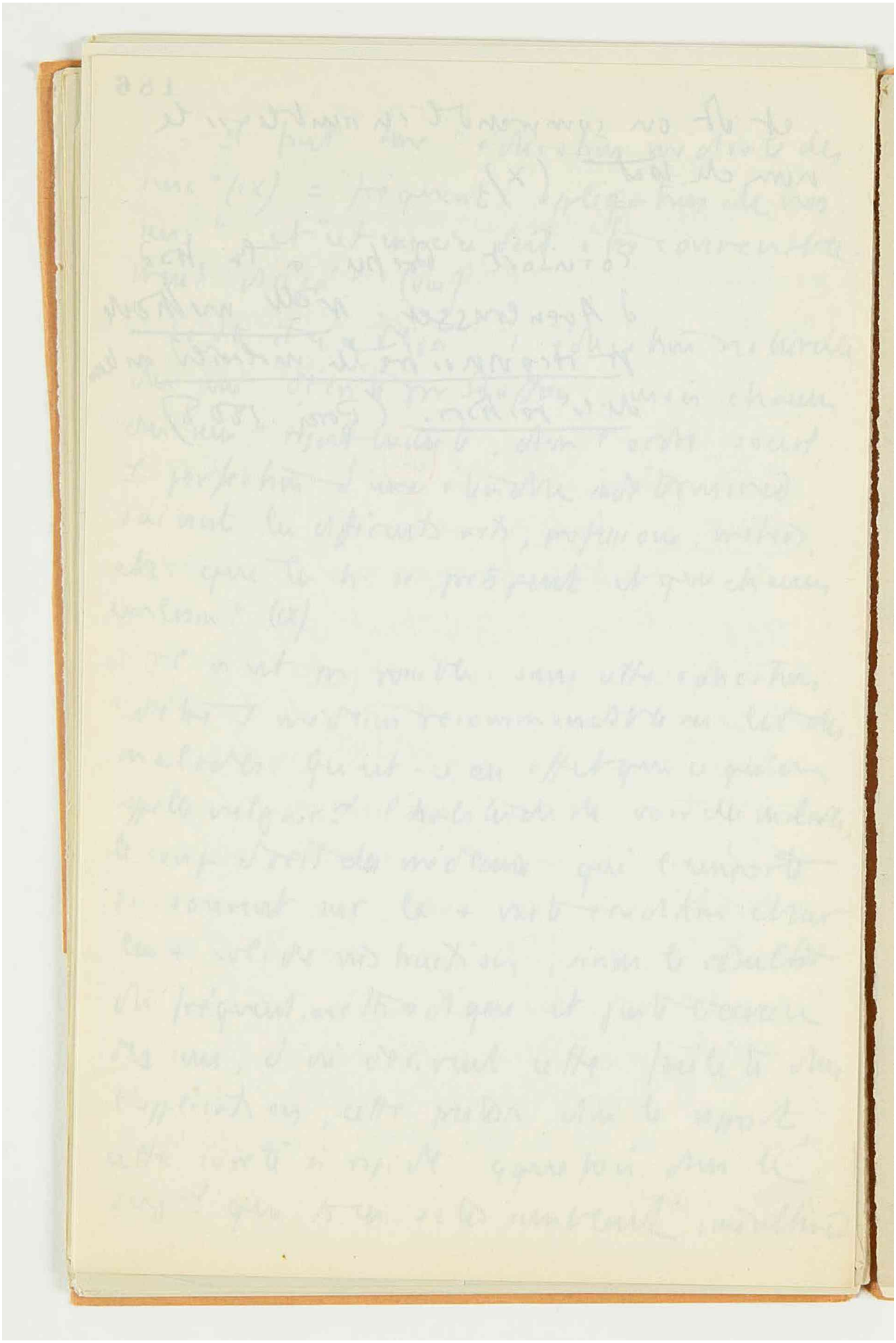

Fichier issu d'une page EMAN : http://eman-archives.org/Foucault-fiches/items/show/1330?context=pdf