[Rousseau (suite)]

Auteur : Foucault, Michel

Présentation de la fiche

Coteb044_B_f0284
SourceBoite_044_B-14-chem | Pédagogie.
LangueFrançais
TypeFicheLecture
RelationNumérisation d'un manuscrit original consultable à la BnF, département des Manuscrits, cote NAF 28730

Références éditoriales

Éditeuréquipe FFL (projet ANR *Fiches de lecture de Michel Foucault*) ; projet EMAN (Thalim, CNRS-ENS-Sorbonne nouvelle).
Droits

- Image : Avec l'autorisation des ayants droit de Michel Foucault. Tous droits réservés pour la réutilisation des images.
- Notice : équipe FFL ; projet EMAN (Thalim, CNRS-ENS-Sorbonne nouvelle). Licence Creative Commons Attribution – Partage à l'Identique 3.0 (CC BY-SA 3.0 FR).

Notice créée par équipe FFL Notice créée le 25/08/2020 Dernière modification le 23/04/2021

"Si la nature donne au cerveau d'enfant cette souplesse qui le rend propre à recevoir tes sortes d'impressions, ce n'est pas pr qu'on y grave le nom des rois ...; mais c'est pr que tes les idées qu'il peut concevoir et qui lui sont utiles, tes celles qui se rapportent à son bonheur, et doivent l'éclairer / pour sur ces devoirs, s'y tracent de bonne heure en caractères ineffaçables." 284

"Il ne s'agit x de savoir ce qui est, mais seulem ce qui est utile."

3e période "voici notre enfant prêt à cesser de l'être ... Ns avons fait / être agissant et pensant; il ne ns reste + pr achever l'h. que de faire / être aimant et sensible, i.e. de perfectionner la raison pr le sentiment."

BnF MSS

Fichier issu d'une page EMAN : http://eman-archives.org/Foucault-fiches/items/show/8073?context=pdf

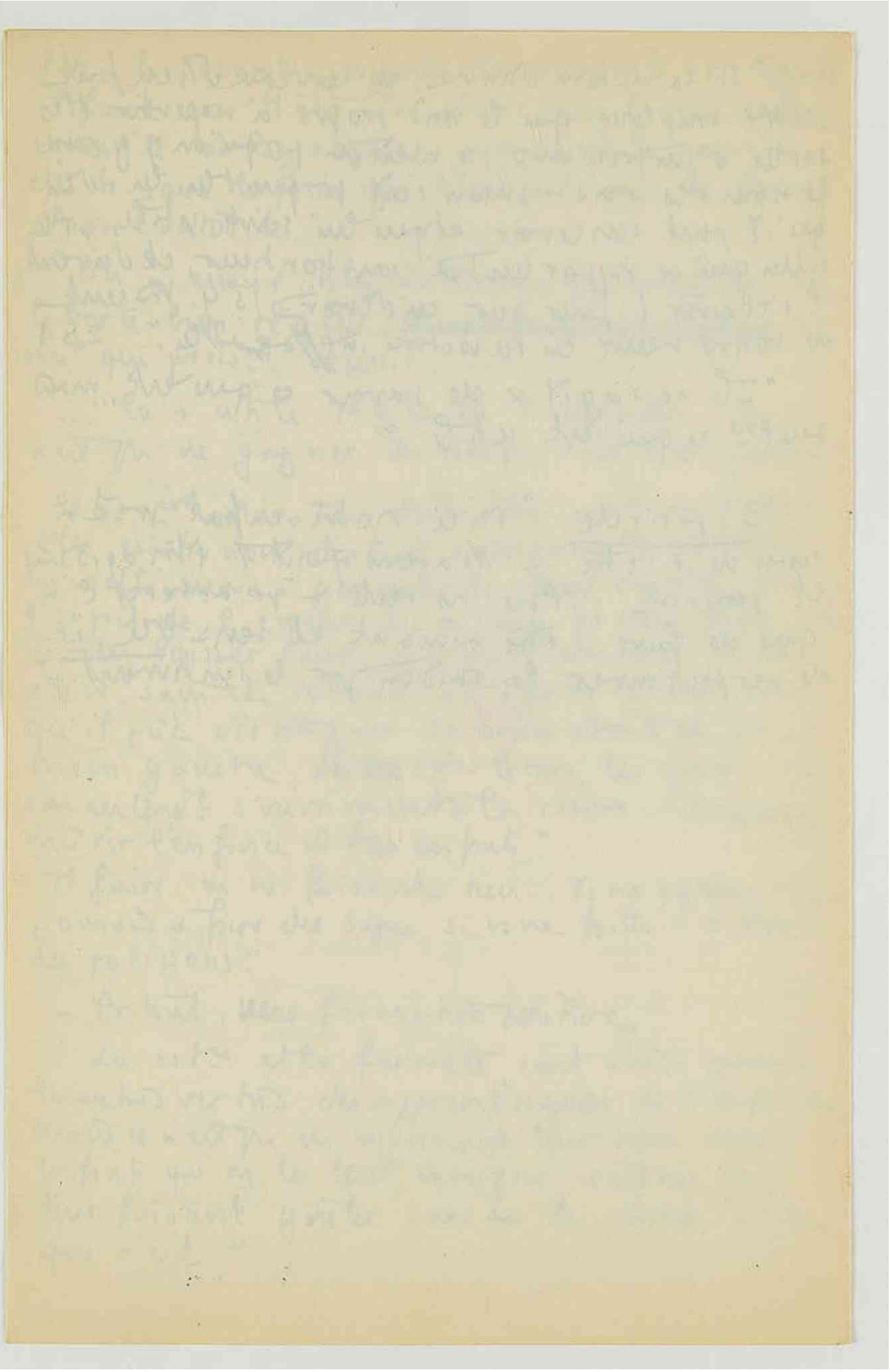

Fichier issu d'une page EMAN : http://eman-archives.org/Foucault-fiches/items/show/8073?context=pdf