Paris, le 17 février 1810, François-René de Chateaubriand à François Guizot

Auteurs : Chateaubriand, François-René de (1768-1848)

Les folios

En passant la souris sur une vignette, le titre de l'image apparaît.

4 Fichier(s)

Les mots clés

France (1804-1814, Empire), Littérature, Publication, Religion

Relations entre les lettres

Ce document n'a pas de relation indiquée avec un autre document du projet.

Présentation

Date1810-02-17
GenreCorrespondance
Editeur de la ficheMarie Dupond & Association François Guizot, projet EMAN (Thalim, CNRS-ENS-Sorbonne nouvelle)

Information générales

LangueFrançais
Cote5, AN : 163 MI 42 AP 134 Papiers Guizot Bobine Opérateur 21
Nature du documentLettre autographe
Supportcopie numérisée de microfilm
Etat général du documentBon
Localisation du documentArchives Nationales (Paris)

Citer cette page

Chateaubriand, François-René de (1768-1848), Paris, le 17 février 1810, François-René de Chateaubriand à François Guizot, 1810-02-17

Marie Dupond & Association François Guizot, projet EMAN (Thalim, CNRS-ENS-

Sorbonne nouvelle)

Consulté le 22/11/2025 sur la plate-forme EMAN :
https://eman-archives.org/Guizot-Lieven/items/show/5681

Informations éditoriales

DestinataireGuizot, François (1787-1874)
Lieu de destinationParis (France)
DroitsMarie Dupond & Association François Guizot, projet EMAN (Thalim, CNRS-ENS-Sorbonne nouvelle). Licence Creative Commons Attribution – Partage à l'Identique 3.0.

Information Bibliographique

Titre	Auteur	Date	Lien
Les Martyrs, ou Le triomphe de la religion chrétienne. Tome 1 / , par F. A. de Chateaubriand. 3e édition, précédée d'un examen, avec des remarques sur chaque livre et des fragmens du voyage de l'auteur en Grèce et à Jérusalem	François-René de (1768-1848) Auteur du texte Chateaubriand	1810	Lien externe

Notice créée par Marie Dupond Notice créée le 11/12/2023 Dernière modification le 13/05/2024

rue de Bacq. n° 30

Paris 17 février 1840

5

un mandat mal de dents, Monsieur m'a
empêché de répondre plutôt à votre aimable lettre
je vous remercie deux fois aujourd'hui et de cette
lettre et de l'article excellent que vous vous êtes
donné la peine de faire sur les martyrs. Je
sens parfaitement comme vous que la défense
étoit inutile pour les hommes de bonne foi, et
les vrais juges, mais on avoit tellement
égaré l'opinion publique sous les rapports
religieux, que je ne pouvois me dispenser
de citer les autorités. Ce qui prouve la nécessité

de cette défense, c'est qu'elle réussit généralement
et qu'elle fournit des armes toutes prêtes à ceux
qui veulent bien me défendre. Je me suis
bien attendu qu'elle m'attireroit de nouvelles
insultes, qu'on me traiteroit d'orgueilleux &c &c.
mais toute chose à son inconvénient. et puis
ceux qui m'attaquent, comptent leur argent
et exécutent leurs ordres. qu'ils se réjouissent
donc en paix

J'espère, Monsieur, que vous vous occupez
de meilleures choses dans votre solitude, et
que nous profiterons quelque jour de

vos nobles loisirs. Je vais rentrer dans mon
désert, et je serois bien heureux de pouvoir aller
enfin cet été vous chercher dans le vôtre.
L'amitié d'un homme tel que vous m'est trop
honorable pour que je cesse un moment de la
réclamer. Agréez, Monsieur, tous mes
remercîmens et l'assurance du plus sincère
et du plus entier dévouement.

De Chateaubriand

Ne seroit-il pas possible, Monsieur, de faire
citer dans le feuilleton du Publiciste, sans préambule
sans éloges, quelques fragmens de mon itinéraire!
Je parle ici pour mon libraire à qui les martyrs
appartiennent pour trois ans, et dont les intérêts

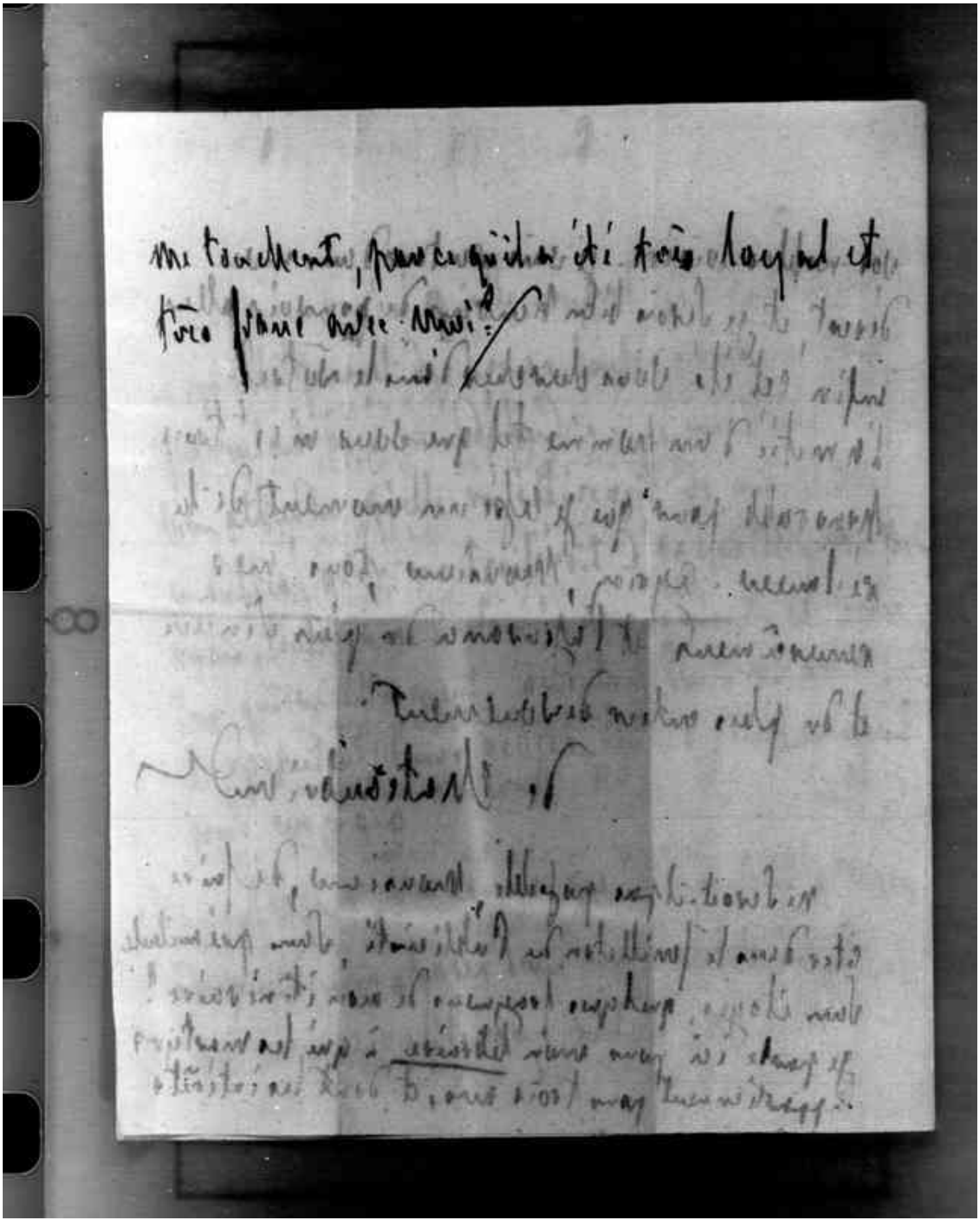

Fichier issu d'une page EMAN : http://eman-archives.org/Guizot-Lieven/items/show/5681?context=pdf