Weybridge, Nov. 30, 1850, Sarah Austin à François Guizot

Auteurs : Austin, Sarah (1793-1867)

Les folios

En passant la souris sur une vignette, le titre de l'image apparaît.

8 Fichier(s)

Les mots clés

Diplomatie, Femme (de lettres), Femme (politique), Femme (portrait), France (1848-1852, 2e République), Politique (Allemagne), Publication, Réseau social et politique

Relations entre les lettres

Ce document n'a pas de relation indiquée avec un autre document du projet.

Présentation

Date1850-11-30
GenreCorrespondance
Editeur de la ficheMarie Dupond & Association François Guizot, projet EMAN (Thalim, CNRS-ENS-Sorbonne nouvelle)

Information générales

LangueAnglais
Cote34, 34bis, AN : 163 MI 42 AP 180 Papiers Guizot Bobine Opérateur 29
Nature du documentLettre autographe
Supportcopie numérisée de microfilm
Etat général du documentBon
Localisation du documentArchives Nationales (Paris)

Fichier issu d'une page EMAN : http://eman-archives.org/Guizot-Lieven/items/show/7606?context=pdf

Citer cette page

Austin, Sarah (1793-1867), Weybridge, Nov. 30, 1850, Sarah Austin à François Guizot, 1850-11-30

Marie Dupond & Association François Guizot, projet EMAN (Thalim, CNRS-ENS-Sorbonne nouvelle)

Consulté le 01/01/2026 sur la plate-forme EMAN :
https://eman-archives.org/Guizot-Lieven/items/show/7606

Informations éditoriales

DestinataireGuizot, François (1787-1874)
Lieu de destinationVal-Richer (France)
DroitsMarie Dupond & Association François Guizot, projet EMAN (Thalim, CNRS-ENS-Sorbonne nouvelle). Licence Creative Commons Attribution – Partage à l'Identique 3.0.
Lieu de rédactionWeybridge (Angleterre)
Notice créée par Marie Dupond Notice créée le 24/10/2024 Dernière modification le 02/04/2025

Fichier issu d'une page EMAN : http://eman-archives.org/Guizot-Lieven/items/show/7606?context=pdf

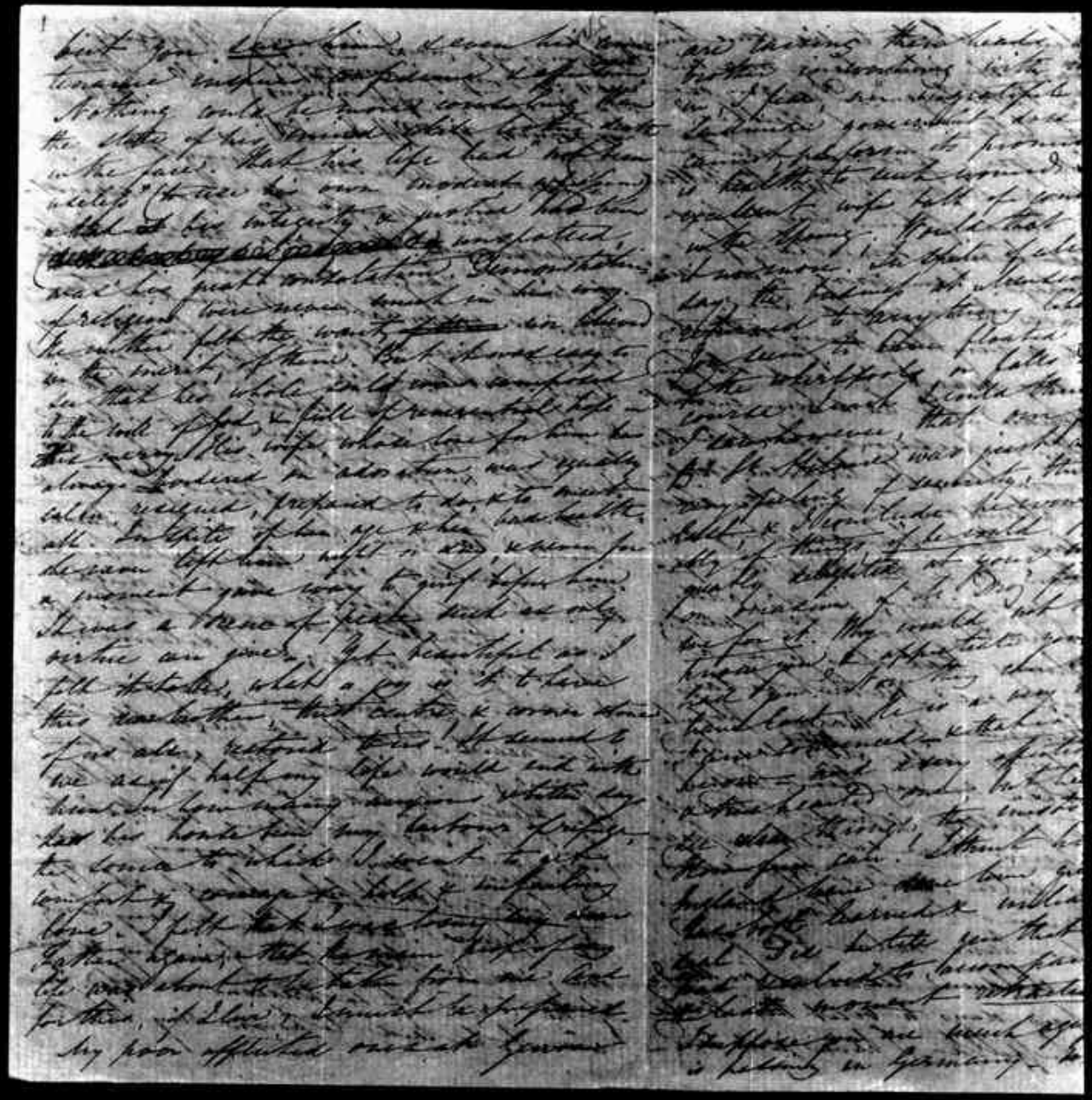

Fichier issu d'une page

Fichier issu d'une page EMAN : http://eman-archives.org/Guizot-Lieven/items/show/7606?context=pdf

Fichier issu d'une page EMAN : http://eman-archives.org/Guizot-Lieven/items/show/7606?context=pdf

Fichier issu d'une page EMAN : http://eman-archives.org/Guizot-Lieven/items/show/7606?context=pdf

Fichier issu d'une page EMAN : http://eman-archives.org/Guizot-Lieven/items/show/7606?context=pdf

Fichier issu d'une page EMAN : http://eman-archives.org/Guizot-Lieven/items/show/7606?context=pdf

from Lady Stephens begging for
introductions. They [illegible]
Paris like April, at the Land, they
found it a perfect solitude. The
mentioned having been from Mlle
Henriette, I set the inquiry
[illegible] in London about whom
[illegible] very different opinions there
[illegible] very favorable
But his manner gives an unfavorable
[illegible] of frankness & he was unpopular
in the Colonial Office. Office
of this great & acknowledged ability.
You will find it worth while to
converse with him & hear his story, a
good deal. His official experience
must interest you, & his conversation
is very original. I am much
attached to him. He is a most
amiable, innocent creature, some
[illegible] & [illegible] time
[illegible] that he never [illegible] that
we felt quite comfort [illegible] little
But [illegible] not going to tell [illegible]
[illegible] voluntary [illegible] you [illegible]
said you [illegible] letter [illegible] the
[illegible] [illegible] Stephens
[illegible] misunderstandings in
[illegible] time [illegible]
[illegible] [illegible]
[illegible] [illegible]
with them [illegible] [illegible]
[illegible] [illegible] [illegible]