

## Lettre de Marcel Arland à Jean Paulhan, 1928-06-27

**Auteur : Arland, Marcel (1899-1986)**

**Voir la transcription de cet item**

### Transcription

En passant la souris sur une vignette, le titre de l'image apparaît.

2 Fichier(s)

### Citer cette page

Arland, Marcel (1899-1986), Lettre de Marcel Arland à Jean Paulhan, 1928-06-27, 1928-06-27.

Société des Lecteurs de Jean Paulhan, IMEC, Université Paris-Sorbonne, LABEX OBVIL ; projet EMAN (Thalim, ENS-CNRS-Sorbonne nouvelle).

Site *HyperPaulhan*

Consulté le 23/01/2026 sur la plate-forme EMAN :

<https://eman-archives.org/Paulhan/items/show/15410>

Copier

### Information sur la lettre

Date 1928-06-27

Date sur la lettre 27 juin 1928

Destinataire Paulhan, Jean (1884-1968)

Langue Français

### Description & Analyse

Sources IMEC, fonds PLH, boîte 92, dossier 095001 - 27 juin 1928

### Informations sur l'édition numérique

Mentions légales

- Fiche : Société des Lecteurs de Jean Paulhan ; projet EMAN (Thalim, CNRS-ENS-Sorbonne nouvelle). Licence Creative Commons Attribution - Partage à l'Identique 3.0 (CC BY-SA 3.0 FR)

- Lettre : Ayants-droit de Jean Paulhan

Éditeur Société des Lecteurs de Jean Paulhan, IMEC, Université Paris-Sorbonne,  
LABEX OBVIL ; projet EMAN (Thalim, ENS-CNRS-Sorbonne nouvelle)

Notice créée par [Équipe HyperPaulhan](#) Notice créée le 09/09/2021 Dernière  
modification le 28/11/2025

---

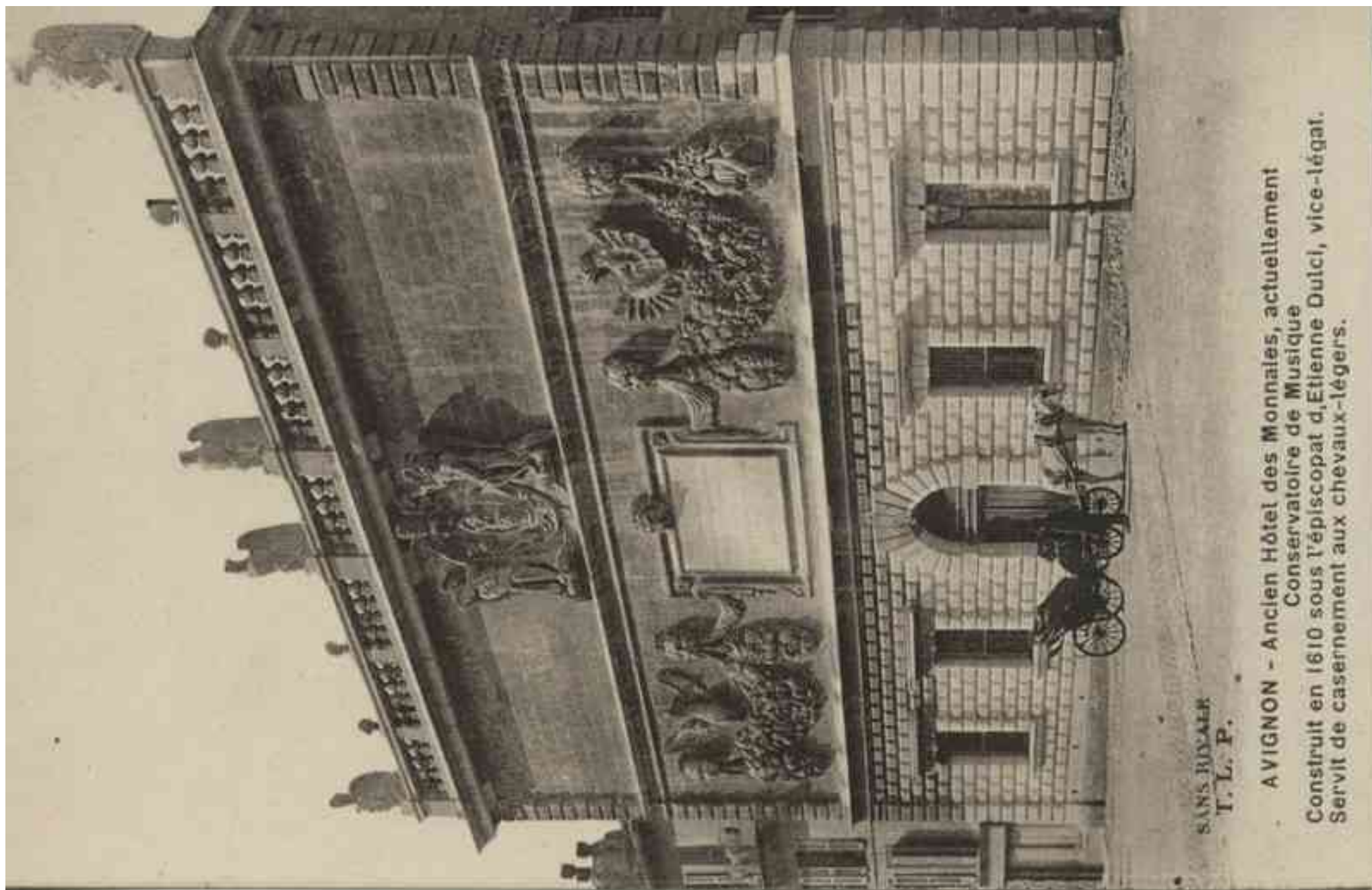

SANS ROYAL  
T. L. P.

AVIGNON - Ancien Hôtel des Monnales, actuellement  
Conservatoire de Musique  
Construit en 1610 sous l'épiscopat d'Etienne Dulci, vice-légit.  
Servit de casernement aux chevaux-légers.

ARCHIVES PAULHAN  
CORRESPONDANCE

CARTE POSTALE

ADRESSE

[1908]

mon cher ami, je pensais descendre de l'autre des Alpes.  
J'en ai été réduit <sup>par</sup> (à) politesse ! à descendre le Rhône ; en  
moins chère. et sur sa rive droite, qui est beaucoup plus  
belle que l'autre. J'espère encore gagner le massif central.  
- J'espère surtout j'aurais vain rejointe à Port. Cros.  
Maintenant, je voudrais vous dire ceci : c'est que si je suis à  
Port. Cros, je veux payer ma part de frais. Je ne fâcherai, si  
vous voyez là une demande inamicale. Quand j'irai un peu plus loin,  
je demanderai à sauveoir une part, ou une demi-part, de  
la rigle. Laissez-moi croire que c'est déjà fait, et pas conséquent  
particuler aux frais, comme un propriétaire ! - Vous savez bien d'ailleurs  
que si on se marie, j'ai eu pas de tant d'argent, je voudrais bien  
aussi bien. - Je résume mon vote sur l'annuaire ?  
affectueux  
a. u.