# Bulletin de l'Association des anciens et des amis du CNRS n°0

Auteur(s) : CNRS

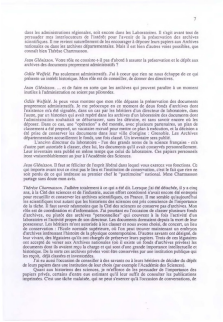

LangueFrançais
ÉditeurValérie Burgos, Comité pour l'histoire du CNRS & Projet EMAN (UMR Thalim, CNRS-Sorbonne Nouvelle-ENS)
Mentions légalesFiche : Comité pour l'histoire du CNRS ; projet EMAN Thalim (CNRS-ENS-Sorbonne nouvelle). Licence Creative Commons Attribution – Partage à l'Identique 3.0 (CC BY-SA 3.0 FR).

## Informations sur le fichier

Nom original : A3bul00lancement_Page_7.jpg
Lien vers le fichier
Extension : image/jpeg
Poids : 0.22 Mo
Dimensions : 1224 x 1741 px

## Comment citer cette page

CNRS, Bulletin de l'Association des anciens et des amis du CNRS n°0.
Site Comité pour l'histoire du CNRS & Projet EMAN (UMR Thalim, CNRS-Sorbonne Nouvelle-ENS).
Consulté le 29/11/2025 sur la plate-forme EMAN :
https://eman-archives.org/ComiteHistoireCNRS/files/show/1048

Fichier créé par Valérie BurgosFichier créé le 22/09/2021 Dernière modification le 24/12/2024