Cahiers pour l'histoire de la recherche 3

Auteur(s) : CNRS

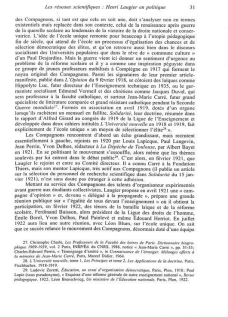

Date(s)1995
ÉditeurValérie Burgos, Comité pour l'histoire du CNRS & Projet EMAN (UMR Thalim, CNRS-Sorbonne Nouvelle-ENS)
Mentions légalesFiche : Comité pour l'histoire du CNRS ; projet EMAN Thalim (CNRS-ENS-Sorbonne nouvelle). Licence Creative Commons Attribution – Partage à l'Identique 3.0 (CC BY-SA 3.0 FR).

Informations sur le fichier

Nom original : cahiers histoire de la recherche 2_027.jpg
Lien vers le fichier
Extension : image/jpeg
Poids : 0.39 Mo
Dimensions : 1284 x 1945 px

Comment citer cette page

CNRS, Cahiers pour l'histoire de la recherche 3, 1995.
Site Comité pour l'histoire du CNRS & Projet EMAN (UMR Thalim, CNRS-Sorbonne Nouvelle-ENS).
Consulté le 13/01/2026 sur la plate-forme EMAN :
https://eman-archives.org/ComiteHistoireCNRS/files/show/13380

Fichier créé par Valérie BurgosFichier créé le 31/10/2023 Dernière modification le 11/12/2024