Bulletin de l'Association des anciens et des amis du CNRS n°35

Auteur(s) : CNRS

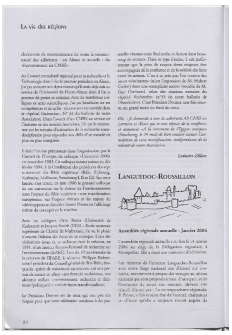

La vie des régions

LANGUEDOC-ROUSSILLON

Assemblée régionale annuelle - Janvier 2004

Date(s)2004-06
ÉditeurValérie Burgos, Comité pour l'histoire du CNRS & Projet EMAN (UMR Thalim, CNRS-Sorbonne Nouvelle-ENS)
Mentions légalesFiche : Comité pour l'histoire du CNRS ; projet EMAN Thalim (CNRS-ENS-Sorbonne nouvelle). Licence Creative Commons Attribution – Partage à l'Identique 3.0 (CC BY-SA 3.0 FR).

Informations sur le fichier

Nom original : A3bul35Pompei-25.jpg
Lien vers le fichier
Extension : image/jpeg
Poids : 0.25 Mo
Dimensions : 595 x 856 px

Comment citer cette page

CNRS, Bulletin de l'Association des anciens et des amis du CNRS n°35, 2004-06. Site Comité pour l'histoire du CNRS & Projet EMAN (UMR Thalim, CNRS-Sorbonne Nouvelle-ENS).
Consulté le 26/11/2025 sur la plate-forme EMAN :
https://eman-archives.org/ComiteHistoireCNRS/files/show/14274

Fichier créé par Valérie BurgosFichier créé le 08/11/2023 Dernière modification le 17/11/2023