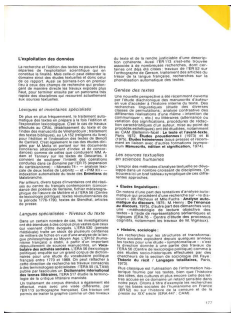

Informations sur le fichier

Nom original : Rapport CNRS 1974-science_178.jpg
Lien vers le fichier
Extension : image/jpeg
Poids : 0.7 Mo
Dimensions : 1802 x 2442 px

Comment citer cette page

Site Comité pour l'histoire du CNRS & Projet EMAN (UMR Thalim, CNRS-Sorbonne Nouvelle-ENS).
Consulté le 26/11/2025 sur la plate-forme EMAN :
https://eman-archives.org/ComiteHistoireCNRS/files/show/15754

Fichier créé par Richard WalterFichier créé le 31/07/2024 Dernière modification le 21/10/2024

Fichier issu d'une page EMAN : http://eman-archives.org/ComiteHistoireCNRS/files/show/15754