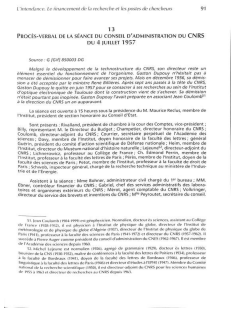

L'intendance. Le financement de la recherche et les pouvoirs des chercheurs 91

13

PROCÈS-VERBAL DE LA SÉANCE DU CONSEIL D'ADMINISTRATION DU CNRS DU 4 JUILLET 1957

Source : © ISVF/ RIS003 DG

Malgré le développement de la technostructure du CNRS, son directeur reste un «Homme inventif du fonctionnement» de l'organisme. Gaston Dupouy n'hésitant pas à «Jouer» des textes et des hommes, il parvient à faire voter le budget de l'exercice 1957 sans le dégager pour le ministère Pierre Mendès-France. Après avoir pris position à la tête du CNRS, Gaston Dupouy le quitte en juin 1957 pour se consacrer à ses recherches au sein de l'Institut de physique du globe de Paris. Il est remplacé par Jean Coulomb, directeur de l'Institut d'optique jusqu'alors. Gaston Dupouy l'avait préparé en associant Jean Coulomb à la direction du CNRS un an auparavant.

La séance est ouverte à 15 heures sous la présidence du M. Maurice Roclus, membre de l'Institut, président de section honoraire au Conseil d'État.

Sont présents : Bouchard, président de chambre à la cour des Comptes, vice-président ; Bilis, nominativement M. le Directeur du Budget ; Champetier, directeur honoraire du CNRS ; Chaudron, directeur du CNRS ; Coulomb, directeur de l'Institut d'optique ; Dupouy, directeur honoraire ; Grenier, doyen, membre de l'Institut, doyen honoraire de la faculté des lettres ; général Ailleret, président du comité d'action scientifique de Défense nationale ; Hein, membre de l'Institut, président du comité national de la recherche scientifique ; Lacroix, président du CNRS ; Lichnerowicz, professeur au Collège de France ; Ch. Sénemaud Perrin, membre de l'Institut, professeur à la faculté des lettres de Paris ; Pérès, membre de l'Institut, doyen de la faculté des lettres de Paris ; Pierre-Auger, président du comité d'administration du CNRS ; Schmidt, inspecteur général, chargé de la recherche technique au ministère de l'Industrie et de l'Énergie.

Assistent à la séance : Mme Balivar, administrateur civil chargé du 1er bureau ; MM. Ebner, contrôleur financier du CNRS ; Gabriel, chef des services administratifs des laboratoires ; Gaillard, directeur du CNRS ; Gaillard, directeur adjoint du CNRS ; Gaillard, directeur organisation des brevets et inventions du CNRS ; Mlle Reynoulet, secrétaire du conseil, directeur du service des brevets et inventions du CNRS.

15. Jean Coulomb (1904-1999) est géophysicien. Normalien, docteur ès sciences, assistant au Collège de France (1930-1933), il est physicien à l'Institut de physique du globe, directeur de l'Institut de physique du globe de Strasbourg (1937), directeur de l'Institut de physique du globe de Paris (1945), professeur à la faculté des sciences de Paris (1951-1972) et directeur du CNRS (1957-1962). Il succède à Pierre Auger comme président du comité d'administration du CNRS (1962-1967). Élu en membre de l'Académie des sciences en 1963.

16. Gilbert Lejeune sur normalien (1906), agrégé de géographie (1929), docteur ès lettres (1936), directeur de la CNS (1938-1952), maître de conférences à la faculté des lettres de Poitiers (1934), professeur à la faculté des lettres de Paris (1952-1976), doyen de la faculté des lettres de Poitiers (1952-1956), président de l'Université de la faculté des lettres de Paris, créée en deux ans d'études (1956-1967), membre du Comité national de la recherche scientifique (1958), il est directeur adjoint du CNRS pour les sciences humaines de 1951 à 1962 et directeur de recherches au CNRS depuis 1967.

Informations sur le fichier

Nom original : Histoire doc T2_089.jpg
Lien vers le fichier
Extension : image/jpeg
Poids : 0.36 Mo
Dimensions : 1467 x 2044 px

Comment citer cette page

Site Comité pour l'histoire du CNRS & Projet EMAN (UMR Thalim, CNRS-Sorbonne Nouvelle-ENS).
Consulté le 12/01/2026 sur la plate-forme EMAN :
https://eman-archives.org/ComiteHistoireCNRS/files/show/16304

Fichier créé par Valérie BurgosFichier créé le 18/08/2024 Dernière modification le 24/12/2024