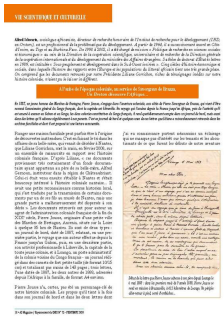

VIE SCIENTIFIQUE ET OUTRE-MER

**Alfred Schwartz**, sociologue africaniste, directeur de recherche honoraire de l'Institut du tiers-monde pour le développement (IRD), en Orstom, est un professionnel de la problématique du développement. A partir de 1960, il a successivement œuvré en Côte d'Ivoire, au Niger, au Tchad, au Cameroun, au Sénégal, au Mali, au Burkina Faso, au Bénin, au Togo, au Gabon, au Congo, en Guinée, au Mexique, au sein de la Direction de la coopération scientifique, universitaire et de recherche de la Direction générale de la coopération internationale et du développement du ministère des Affaires étrangères. Chargé de mission de l'Office de la recherche en 1969, sur initiative [illegible] du développement dans le Sud-Pacifique [illegible]. Cinq années d'Afrique [illegible] en Afrique [illegible] Jacques Richard des rapports entre l'Afrique et les populations du Liberia affranchies [illegible] Nicolas de Lanessan [illegible] Nicolas de Lanessan Gouverneur, [illegible] de [illegible] Nicolas de Lanessan Gouverneur, [illegible] de [illegible] Nicolas de Lanessan Gouverneur, [illegible] de