Bulletin de l'Association des anciens et des amis du CNRS n°28

Auteur(s) : CNRS

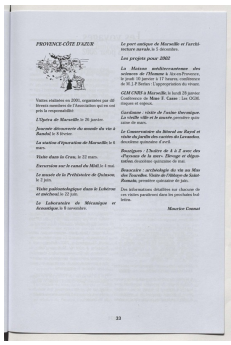

PROVINCE-CÔTE D'AZUR

Le port antique de Marseille et l'architecture navale, le 5 décembre.

Les projets pour 2002

Les Matinées méditerranéennes des sciences de l'Homme à Aix-en-Provence, le jeudi 10 janvier à 17 heures, conférence de M. J.-P. Sodini : L'apparition du vivant.

GDR CNRS à Marseille le lundi 28 janvier Conférence de Mme T. Casas : Les OGM, risques et espoirs.

Gardanne : visite de l'usine thermique, le jeudi 31 janvier et le samedi précédent quelques dates de mois.

Les Conservatoires du littoral en Bord et visite du jardin des cactées de Lavandou, deuxième quinzaine d'avril.

Bourgogne : Chantier de A à Z avec des d'Epinac de la mare. Élevage et oligométhes deuxième quinzaine de mai.

Beaucaire : archéologie du site au Mas Thibert, le samedi 12 mai, visite du chantier Dumas, protection-sauvetage de pile.

Des informations détaillées sur chacune de ces sorties paraîtront dans les prochains bulletins.

Maurice Cornut

33

LangueFrançais
ÉditeurValérie Burgos, Comité pour l'histoire du CNRS & Projet EMAN (UMR Thalim, CNRS-Sorbonne Nouvelle-ENS)
Mentions légalesFiche : Comité pour l'histoire du CNRS ; projet EMAN Thalim (CNRS-ENS-Sorbonne nouvelle). Licence Creative Commons Attribution – Partage à l'Identique 3.0 (CC BY-SA 3.0 FR).

Informations sur le fichier

Nom original : A3bul28InsPasteur_Page_33.jpg
Lien vers le fichier
Extension : image/jpeg
Poids : 0.26 Mo
Dimensions : 1631 x 2417 px

Comment citer cette page

CNRS, Bulletin de l'Association des anciens et des amis du CNRS n°28.
Site Comité pour l'histoire du CNRS & Projet EMAN (UMR Thalim, CNRS-Sorbonne Nouvelle-ENS).
Consulté le 04/11/2025 sur la plate-forme EMAN :
https://eman-archives.org/ComiteHistoireCNRS/files/show/956

Fichier créé par Valérie BurgosFichier créé le 05/08/2021 Dernière modification le 17/11/2023