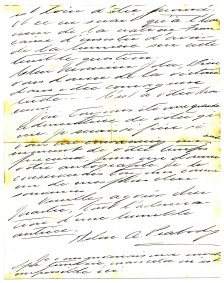

ÉditeurCentre d'Étude sur Zola et le Naturalisme & Institut des textes et manuscrits modernes, CNRS-ENS ; projet EMAN (CNRS-ENS-Sorbonne Nouvelle).
Mentions légales

- Fiche : Centre d'Études sur Zola et le Naturalisme & Institut des textes et manuscrits modernes, CNRS-ENS ; projet EMAN (CNRS-ENS-Sorbonne Nouvelle). Licence Creative Commons Attribution – Partage à l'Identique 3.0 (CC BY-SA 3.0 FR).
- Image : Document reproduit avec l'aimable autorisation des ayants droit d'Émile Zola. Toute reproduction du document est interdite sans autorisation des ayants droit. Les demandes peuvent se faire à l'aide du formulaire de contact.

Informations sur le fichier

Nom original : LEF.08.Peabody.15011898.Londres.illisible 33.jpg
Lien vers le fichier
Extension : image/jpeg
Poids : 2.34 Mo
Dimensions : 4510 x 5662 px
Fichier créé par Richard WalterFichier créé le 27/11/2018 Dernière modification le 27/11/2018