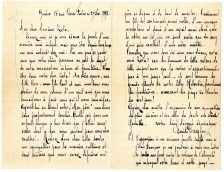

ÉditeurCentre d'Étude sur Zola et le Naturalisme & Institut des textes et manuscrits modernes, CNRS-ENS ; projet EMAN (CNRS-ENS-Sorbonne Nouvelle). Mentions légales

- Fiche : Centre d'Études sur Zola et le Naturalisme & Institut des textes et manuscrits modernes, CNRS-ENS ; projet EMAN (CNRS-ENS-Sorbonne Nouvelle). Licence Creative Commons Attribution – Partage à l'Identique 3.0 (CC BY-SA 3.0 FR).
- Image : Document reproduit avec l'aimable autorisation des ayants droit d'Émile Zola. Toute reproduction du document est interdite sans autorisation des ayants droit. Les demandes peuvent se faire à l'aide du formulaire de contact.

Informations sur le fichier

Nom original : SUI Dreyfus 1898_05_29.jpg
Lien vers le fichier
Extension : image/jpeg
Poids : 1.35 Mo
Dimensions : 2638 x 2008 px
Fichier créé par Jean-Sébastien MackeFichier créé le 09/07/2019 Dernière modification le 09/07/2019