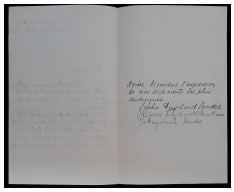

ÉditeurCentre d'Étude sur Zola et le Naturalisme & Institut des textes et manuscrits modernes, CNRS-ENS ; projet EMAN (CNRS-ENS-Sorbonne Nouvelle).
Mentions légales

- Fiche : Centre d'Études sur Zola et le Naturalisme & Institut des textes et manuscrits modernes, CNRS-ENS ; projet EMAN (CNRS-ENS-Sorbonne Nouvelle). Licence Creative Commons Attribution – Partage à l'Identique 3.0 (CC BY-SA 3.0 FR).
- Image : Document reproduit avec l'aimable autorisation des ayants droit d'Émile Zola. Toute reproduction du document est interdite sans autorisation des ayants droit. Les demandes peuvent se faire à l'aide du formulaire de contact.

Informations sur le fichier

Nom original : IMG_20190814_112209.jpg
Lien vers le fichier
Extension : image/jpeg
Poids : 0.76 Mo
Dimensions : 2322 x 1872 px
Fichier créé par Jean-Sébastien MackeFichier créé le 13/11/2019 Dernière modification le 13/11/2019

Fichier issu d'une page EMAN : http://eman-archives.org/CorrespondanceZola/files/show/4786