Procureur arbitre (Le), comédie en un acte et en vers

Auteur : Poisson, Philippe (1682-1743)

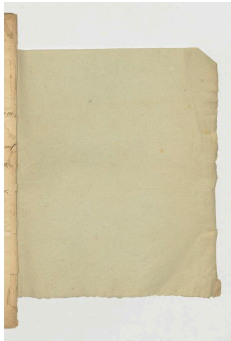

Description du document

Date1728-02-11 (visa de censure)
LangueFrançais
SourceParis, Bibliothèque de la Comédie Française, ms. 101

Description de l'édition numérique

Mentions légales

- Fiche : Laurence Macé CEREdI, UR 3229 - Université de Rouen-Normandie ; projet EMAN, Thalim (CNRS-ENS-Sorbonne nouvelle). Licence Creative Commons Attribution – Partage à l'Identique 3.0 (CC BY-SA 3.0 FR)
- Images : Bibliothèque-musée de la Comédie-Française. L'utilisation des images est strictement limitée à ce site. Toute autre utilisation nécessite une demande auprès de la bibliothèque-musée de la Comédie-Française.

ÉditeurLaurence Macé CEREdI, UR 3229 - Université de Rouen-Normandie ; projet EMAN, Thalim (CNRS-ENS-Sorbonne nouvelle)
ContributeurMacé, Laurence (édition scientifique)

Informations sur le fichier

Nom original : M1119_03_MS101_046n.jpg
Lien vers le fichier
Extension : image/jpeg
Poids : 0.94 Mo
Dimensions : 2798 x 4182 px
Fichier créé par Laurence MacéFichier créé le 31/10/2021 Dernière modification le 26/03/2023

Fichier issu d'une page EMAN : http://eman-archives.org/Ecume/files/show/16297