Médus, tragédie en cinq actes et en vers

Auteur : Deschamps, François-Michel-Chrétien (1683 ?-1747)

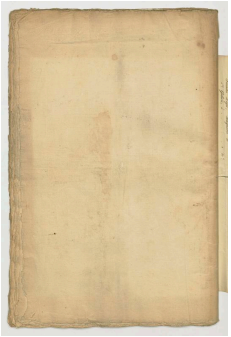

Description du document

Date1739-01-08 (visa de censure)
LangueFrançais
SourceParis, Bibliothèque-musée de la Comédie Française ms. 148

Description de l'édition numérique

Mentions légales

- Fiche : Laurence Macé CEREdI, UR 3229 - Université de Rouen-Normandie ; projet EMAN, Thalim (CNRS-ENS-Sorbonne nouvelle). Licence Creative Commons Attribution – Partage à l'Identique 3.0 (CC BY-SA 3.0 FR)
- Images : Bibliothèque-musée de la Comédie-Française. L'utilisation des images est strictement limitée à ce site. Toute autre utilisation nécessite une demande auprès de la bibliothèque-musée de la Comédie-Française.

ÉditeurLaurence Macé CEREdI, UR 3229 - Université de Rouen-Normandie ; projet EMAN, Thalim (CNRS-ENS-Sorbonne nouvelle)
ContributeurMacé, Laurence (édition scientifique)

Informations sur le fichier

Nom original : M1119_03_MS148_079r.jpg
Lien vers le fichier
Extension : image/jpeg
Poids : 1.39 Mo
Dimensions : 3005 x 4440 px
Fichier créé par Laurence MacéFichier créé le 01/11/2021 Dernière modification le 19/03/2023

Fichier issu d'une page EMAN : http://eman-archives.org/Ecume/files/show/17807