Orphelin anglais (L'), drame en trois actes et en prose

Auteur : Longueil, Charles-Henri de (1725-179.)

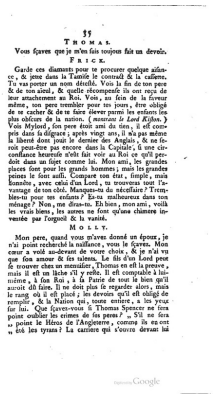

35

THOMAS.

Vous sçavez que je m'en fais toujours fait un devoir.

FRICK.

Garde ces diamants pour te procurer quelque aisance, & jette dans la Tamise le contrat & la calomnie. Tu vas porter un nom décrié. Voici la fin de ton pere & de son aimable & belle épouse : ils ont reçu de leur attachement au Roi. Voici, au sein de la faveur même, son pere trembler pour trois jours, être obligé de se cacher & de se faire élever parmi les enfants les plus obscurs de la nation. (*montrant le Lord Alfton.*) Voici Mylord, son pere étoit ami du tien, il est comprit dans la disgrace ; après vingt ans, il n'a pas même la liberté dont jouit le dernier des Anglais, & ne seroit peut-être pas encore dans la Capitale, si une confiance heureuse n'eût fait voir au Roi ce qu'il perdoit dans un sujet comme lui. Mon ami, les grandes places sont pour les grands hommes ; mais les grandes peines le sont aussi. Compare ton état, simple, mais honnête, avec celui d'un Lord, tu trouveras tout l'avantage de ton côté. Manques-tu du nécessaire ? Tremble-tu pour tes enfants ? Es-tu malheureux dans ton ménage ? Non, tu dirais-tu. Eh bien, mon ami, voilà les vrais biens, les autres ne sont qu'une chimère inventée par l'orgueil & la vanité.

MOLLY.

Mon pere, quand vous n'avez donné un époux, je n'ai point recherché la naissance, vous le sçavez. Mon cœur a voté au-devant de votre choix, & je n'ai vu que son amour & les talens. Le fils d'un Lord peut se trouver chez un menuisier, Thomas en est la preuve, mais il est un lâche s'il y reste. Il est comptable lui-même, à son Roi, à la Patrie de tout le bien qu'il auroit dû faire. Il ne doit plus le regarder alors, dans le rang où il est placé ; les devoirs qu'il est obligé de remplir, & la Nation qui, toute entiere, a les yeux sur lui. Que sçavez-vous & Thomas Spencer ne sera point oublier les crimes de son pere ? ,, S'il ne sera ,, point le Héros de l'Angleterre, comme ils en ont ,, été les tyrans ? La carriere qui s'ouvre devant lui

Digitized by Google

Description du document

Date1769
LangueFrançais
SourceThe British Library Licence
https://www.bl.uk/help/terms-of-use-for-google-books

Description de l'édition numérique

ÉditeurLaurence Macé CEREdI, UR 3229 - Université de Rouen-Normandie ; projet EMAN, Thalim (CNRS-ENS-Sorbonne nouvelle)
ContributeurMacé, Laurence (édition scientifique); Suze, Isabelle (édition numérique)

Informations sur le fichier

Nom original : L_Orphelin_Anglais_1769_Page_35.jpg
Lien vers le fichier
Extension : image/jpeg
Poids : 1.55 Mo
Dimensions : 2590 x 4442 px
Fichier créé par Isabelle SuzeFichier créé le 01/03/2023 Dernière modification le 28/04/2023