Molière, drame en cinq actes en prose; imité de Goldoni

Auteur : Mercier, Louis-Sébastien (1740-1814)

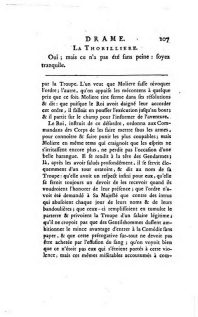

DRAME. 107

LA THOMASSINE.

Oui ; mais ce n'a pas été sans peine : soyez tranquille.

par la Troupe. L'on veut que Molière fût révoqué l'ordre ; l'autre, qu'on opposât les mécontens à quelque prix que ce fût. Molière tire ferme dans ses résolutions & dit : que puisque le Roi avoit désiré leur accorder cet ordre, il falloit en profiter l'exécuter jusqu'au bout; & il partit sur le champ pour l'informer de l'événement.

Le Roi, irrité de ce défiade, ordonna aux Commandans des Corps de les faire mettre fous les armes, pour connoître & faire punir les plus coupables ; mais Molière en même-tems qui craignoit que les efprits ne s'irritaffent encore plus, ne perdit pas l'occasion d'user belle harangue. Il le rendit à la tête des Gendarmes ; & après les avoir fait paroître, il le leur fit dire publiquement, que le Roi les avoit pardonnés ; & la Troupe qu'elle avoit un refpect infini pour eux, qu'elle se feroit toujours un devoir de les recevoir quand ils voudroient l'honorer de leur préfence ; que l'ordre n'avoit été demandé à Sa Majefté que contre des ivrons qui abufoient chaque jour de leurs noms & de leurs bandoulières ; que ceux-ci compliffoient en tumulte le parterre & privoient la Troupe d'un falaire légitime ; qu'il ne croyoit pas que des Gentilshommes dussent autrefois le mieux avantage d'entrer à la Comédie fans payer, & que cette prérogative fût-ce ne devoit pas être achetée par l'effufion du fang ; qu'on voyoit bien que ce n'étoit pas ceux qui s'étoient portés à cette violence ; mais ces mêmes miliciables accoutumés à coup-

Description du document

Date1776
LangueFrançais
SourceBritish Library , General Reference Collection DRT Digital Store 1342.g.33.d

Description de l'édition numérique

ÉditeurLaurence Macé CEREdI, UR 3229 - Université de Rouen-Normandie ; projet EMAN, Thalim (CNRS-ENS-Sorbonne nouvelle)
ContributeurMacé, Laurence (édition scientifique); Suze, Isabelle (édition numérique)

Informations sur le fichier

Nom original : Molière_Page_129.jpg
Lien vers le fichier
Extension : image/jpeg
Poids : 0.57 Mo
Dimensions : 1703 x 2410 px
Fichier créé par Isabelle SuzeFichier créé le 15/05/2023 Dernière modification le 22/02/2024

Fichier issu d'une page EMAN : http://eman-archives.org/Ecume/files/show/29087