Généalogie d'Hermarque = Porph. Abst. 1, 7-12 – éd. Nauck, 95

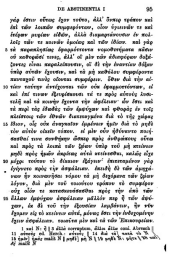

DE ABSTINENTIA I 95

γὰρ ἔστιν· οὔτωις ἔχει τοῦτο, ἀλλ' ἔστιν τρόπον καὶ
ἐπὶ τῶν ἐκκοπῶν συμμιγνύντων, οὗτον ὑγιεινῶν τι καὶ
ἀνόμοιον μιγνύον αὐθίς, ἀλλὰ διαφορούντων ἐν καὶ-
λεῖς τῶν τι κοινῶν ἀφοῖος καὶ τῶν ὅλων. καὶ γὰρ
καὶ ἀκρασίας ἀμαρτάνουσιν κυριοτέρωσι κάνω-
σὶ καθορᾶσί τινες, ἀλλ' οὐ μὲν τῶν ἐδεσμάτων διβέ-
βηκεν εἶναι καρκίνωσις, εἰ δὲ τὴν ἀναστὰν ἄβρω-
τοῦ πάνυ ἔχουσιν, καὶ τὰ μὴ καθάλου συμμίγοντα
κινοῦσι κοῖλ αὐκοῦσι συμμίγων. ἔθνω δὲ τὴν εἰ-
τῶν τοῦτον ἀνεῖχοντας τῶν οὐν ἀναμενεόντων, εἰ
καὶ ἐκ τινων ἀτιμῶσιωνι τέ τι πρὸς αὐτοῖς ἐκπο-
τεῖξ καὶ τὸ κοινὸν ἔχοντα τὴν ἀφέλειαν· ἐν ἔστι καὶ
τὸ πρὸ τῆς ἕδωδῆς τῶν ἐμπίτων καὶ φθορᾶς ἐν τοῖς
πλείστοις τῶν ἔθνῶν ἀνακοπτομένου ἐκὶ τὸ τῆς χάρας
ἔθνος, εἰς οὐν ἀνοφοιῶν ἐμμένων ἔμμὸν ἐκὶ τὸ μεῖζ
τῶν αὐτῶν εἰωῶν τόπων, εἰ μὲν τῶν ἐβίωνστο πυρ-
σωσθαί τινα συνθήκην ἔσκαμ πρὸς ἀνθρώπους οὔκω
καὶ πρὸς τὸ ἐκκαὶ τῶν ἔμὸν ἐκὶμ τοῦ μὴ κτείνειν
μηδὲ πρὸς ἐμῶν ἀκρίκαμ αὐτοὶ κτείνωσθαι, κοῖλις εἶχ
μὲν τοῦτον τὸ δίκαιον ἔβίτνω· ἀκκτοκμόνον γὰρ
ἐγίγνετο πρὸς τὴν ἀκρίβειαν. ἐκεὶδὴ δὴ τῶν ἀμφιβ-
νων ἐν κοινωνῶσιν τοῦμον τὸ μὴ ἀκρίκαμ τῶν ἔμὸν
λόγων, διὰ μὲν τοῦ κοινῶνον τρόπον τὸ συμμίγον
οὐχ οἷόν τε κοινωνοῦσθαιθαι πρὸς τὴν ἐκεὶ τῶν
ἄλλων ἀφεῖχον ἀκρίβειαν μᾶλλόν κκρ ἢ τῶν ἀφῖ-
γον, ἐκ δὲ τοῦ τὴν εἰρωνῶν λαμβάνων, ἐν τῶν
ἔχωνν εἰς τὸ κοῖνον εἶνέ, μόνος ἔστι τὴν ἐκδεχομένην
ἔχειν ἀκρίβειαν. κοινῶνν μὲν καὶ τὸ τῶν ἔθνωνσιμῶν.

1. καὶ Κ: ἢ ἢ ἀλλὰ κοινῶνν. ἀλλὰ ἄλλα καὶ. ἀλκκαὶ ἢ
11 κτείνωσ καὶ ἢ κτείνῶ | κτείνῶ | 14 ἐκὶ ἐκὶ καὶ κοῖλ. 15 τῶ
19 ἐκὶ ἐκὶ | ἐκὶ καὶ Κ ‖ μοῦ | μοῦ ‖ μὲ Κ | τὸ μοῦ Κ: μὲν τὸ, τὸν καὶ.
20 καὶ Κ ‖

Informations sur le fichier

Nom original : Nauck95.png
Lien vers le fichier
Extension : image/png
Poids : 0.18 Mo
Dimensions : 540 x 734 px

Comment citer cette page

Généalogie d'Hermarque = Porph. Abst. 1, 7-12 – éd. Nauck, 95.

Consulté le 21/11/2025 sur la plate-forme EMAN :
https://eman-archives.org/Epicurei/files/show/335

Fichier créé par Julie GiovacchiniFichier créé le 09/05/2022 Dernière modification le 23/09/2022