Vie d'Epicure, fin = DL X, 136-138 - éd. Hicks, 02

Auteur(s) : Diogène Laërce

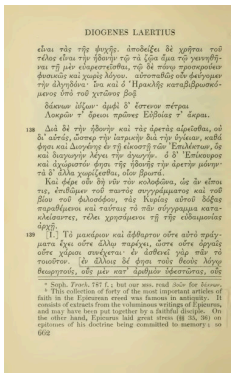

DIOGENES LAERTIUS

εἶναι τὰς τῆς ψυχῆς. ἀποδείξει δὲ χρήσει τοῦ τέλος εἶναι τὴν ἡδονὴν τῷ τὰ ζῷα ἅμα τῷ γεννηθῆναι τῇ μὲν εὐφραινόμενα, τῷ δὲ πάνυ προσκρούειν φυσικῶς καὶ χωρὶς λόγου. αὐτοσταθῶς οὖν φεύγομεν τὴν ἀλγηδόνα· ὃν καὶ ὁ Ἡρακλῆς καταβιβρωσκόμενος ὑπὸ τοῦ χιτῶνος βοᾷ

δάκνων ἰδίῳ· ἀμφὶ δ' ἔστενον πέτραι
Λοκρῶν τ' ὄρειοι πρῶνες Εὐβοίας τ' ἄκραι.

138 Διὰ δὲ τὴν ἡδονὴν καὶ τὰς ἀρετὰς αἱρείσθαι, οὐ δι' αὐτάς, ἀστοῦ τὴν ἐστιμένην διὰ τὴν ὀγέαν, καθά φησι καὶ Διογένης ἐν τῇ εἰκοστῇ τῶν Ἐπιλέκτων, δε καὶ διαγωγὴν λέγει τὴν ἡσυχίαν. ὁ δ' Ἐπίκουρος καὶ ἀγώρατόν φησι τῆς ἡδονῆς τὴν ἀρετὴν μόνην τὰ δ' ἄλλα χωρίζεσθαι, οἷον βρωτά.

Καὶ ἄφρ οὖν δὴ νῦν τὸν κολοφῶνα, ὡς ἂν εἴποι τις, ἐπιθῶμεν τοῦ παντὸς συγγράμματος καὶ τοῦ βίου τοῦ φιλοσόφου, τὰς Κυρίας αὐτοῦ δόξας παραθέμενοι καὶ ταύτας τὸ πᾶν σύγγραμμα κατακλείσαντες, τέλει χρησάμενοι τῇ τῆς εὐδαιμονίας ἀρχῇ.

139 [1.] Τὸ μακάριον καὶ ἄφθαρτον οὔτε αὐτὸ πράγματα ἔχει οὔτε ἄλλῳ παρέχει, ὥστε οὔτε ὀργαῖς οὔτε χάραις συνέχεται· ὃν ἀσθενεῖ γὰρ πᾶν τὸ τοιοῦτον. ὃν ἄλλοις δὲ φησι τοὺς θεοὺς λόγῳ θεωρητοῖς, οὓς μὲν κατ' ἀριθμὸν ὑφεστῶτας, οὓς

* Soph. Trach. 787 f.; but our mss. read δοὺν for δόνυν.
* This collection of forty of the most important articles of faith in the Epicurean creed was famous in antiquity. It consists of extracts from the voluminous writings of Epicurus, and may have been put together by a faithful disciple. On the other hand, Epicurus laid great stress (§§ 35, 36) on epitomes of his doctrine being committed to memory: so 662

Présentation du fichier

Date1925
LangueGrec ancien
Contributeur(s)Hicks, Robert Drew (éditeur scientifique)
ÉditeurDepartment of Philosophy and Cultural Heritage of University Ca' Foscari of Venice ; EMAN (Thalim, CNRS-ENS-Sorbonne nouvelle)
Mentions légales

- Responsabilité éditoriale : Department of Philosophy and Cultural Heritage of University Ca' Foscari of Venice ; EMAN (Thalim, CNRS-ENS-Sorbonne nouvelle). Licence Creative Commons Attribution – Partage à l'Identique 3.0 (CC BY-SA 3.0 FR)
- Texte : Domaine public

Informations sur le fichier

Nom original : Hicks662.jpg
Lien vers le fichier
Extension : image/jpeg
Poids : 0.07 Mo
Dimensions : 373 x 605 px

Comment citer cette page

Diogène Laërce, Vie d'Epicure, fin = DL X, 136-138 - éd. Hicks, 02, 1925. Department of Philosophy and Cultural Heritage of University Ca' Foscari of Venice ; EMAN (Thalim, CNRS-ENS-Sorbonne nouvelle).
Consulté le 22/11/2025 sur la plate-forme EMAN :
https://eman-archives.org/Epicurei/files/show/76

Fichier créé par Julie GiovacchiniFichier créé le 23/06/2021 Dernière modification le 19/05/2022

Fichier issu d'une page EMAN : http://eman-archives.org/Epicurei/files/show/76