Jean-Baptiste André Godin à la maison Allez, 15 février 1847

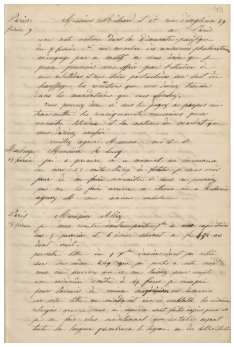

Informations sur l'édition numérique

ÉditeurÉquipe du projet FamiliLettres (Familistère de Guise - CNAM) & Projet EMAN (UMR Thalim, CNRS-ENS-Sorbonne Nouvelle)
Mentions légalesFamilistère de Guise et Bibliothèque centrale du CNAM ; projet EMAN (Thalim, CNRS-ENS-Sorbonne nouvelle). Licence Creative Commons Attribution – Partage à l'Identique 3.0 (CC BY-SA 3.0 FR).

Informations sur le fichier

Nom original : 0049.T.45.jpg
Lien vers le fichier
Extension : image/jpeg
Poids : 0.51 Mo
Dimensions : 2990 x 4463 px

Informations

SourceFG 15 (2)
Lieu de conservationBibliothèque centrale du Conservatoire national des arts et métiers, Paris

Comment citer cette page

Jean-Baptiste André Godin à la maison Allez, 15 février 1847, Bibliothèque centrale du Conservatoire national des arts et métiers, Paris, FG 15 (2), consulté le 19/09/2025 sur la plate-forme EMAN : https://eman-archives.org/Famililettres/files/show/17770

Fichier créé par Équipe du projet FamiliLettresFichier créé le 29/06/2022 Dernière modification le 06/10/2022