Jean-Baptiste André Godin à Eugène André, 18 juin 1872

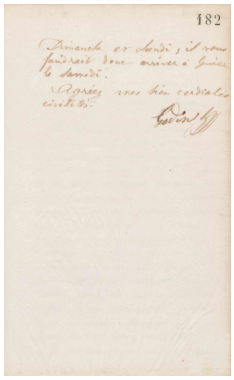

Informations sur l'édition numérique

ÉditeurÉquipe du projet FamiliLettres (Familistère de Guise - CNAM) & Projet EMAN (UMR Thalim, CNRS-ENS-Sorbonne Nouvelle)

Informations sur le fichier

Nom original : 0189.T.182r.jpg
Lien vers le fichier
Extension : image/jpeg
Poids : 0.08 Mo
Dimensions : 2015 x 3307 px

Informations

SourceFG 15 (12)
Lieu de conservationBibliothèque centrale du Conservatoire national des arts et métiers, Paris

Comment citer cette page

*Jean-Baptiste André Godin à Eugène André, 18 juin 1872*Bibliothèque centrale du Conservatoire national des arts et métiers, Paris, FG 15 (12), consulté le {date-consulte} sur la plate-forme EMAN : https://eman-archives.org/Famililettres/files/show/33357

Fichier créé par Équipe du projet FamiliLettresFichier créé le 15/03/2023 Dernière modification le 15/03/2023