Jean-Baptiste André Godin à monsieur Bounhour, 13 janvier 1873

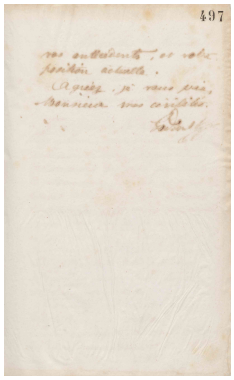

Informations sur l'édition numérique

ÉditeurÉquipe du projet FamiliLettres (Familistère de Guise - CNAM) & Projet EMAN (UMR Thalim, CNRS-ENS-Sorbonne Nouvelle)

Informations sur le fichier

Nom original : 0504.T.497r.jpg
Lien vers le fichier
Extension : image/jpeg
Poids : 0.08 Mo
Dimensions : 2015 x 3307 px

Informations

SourceFG 15 (12)
Lieu de conservationBibliothèque centrale du Conservatoire national des arts et métiers, Paris

Comment citer cette page

Jean-Baptiste André Godin à monsieur Bounhour, 13 janvier 1873, Bibliothèque centrale du Conservatoire national des arts et métiers, Paris, FG 15 (12), consulté le 24/09/2025 sur la plate-forme EMAN : https://eman-archives.org/Famililettres/files/show/33671

Fichier créé par Équipe du projet FamiliLettresFichier créé le 15/03/2023 Dernière modification le 15/03/2023