Marie Moret au directeur du Musée social, 20 septembre 1897

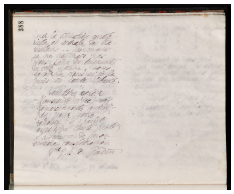

Informations sur l'édition numérique

ÉditeurÉquipe du projet FamiliLettres (Familistère de Guise - CNAM) & Projet EMAN (UMR Thalim, CNRS-ENS-Sorbonne Nouvelle)

Informations sur le fichier

Nom original : M0787_1999-09-058_0388_H.jpg
Lien vers le fichier
Extension : image/jpeg
Poids : 2.52 Mo
Dimensions : 3340 x 2730 px

Informations

SourceInv. n° 1999-09-58
Lieu de conservationFamilistère de Guise

Comment citer cette page

Marie Moret au directeur du Musée social, 20 septembre 1897, Familistère de Guise, Inv. n° 1999-09-58, consulté le 02/12/2025 sur la plate-forme EMAN : https://eman-archives.org/Famililettres/files/show/36234

Fichier créé par Équipe du projet FamiliLettresFichier créé le 25/04/2023 Dernière modification le 28/08/2025