

[Accueil](#)[Revenir à l'accueil](#)[Collection](#)[Correspondance active de Marie Moret](#)[Collection Moret_Registre de copies de lettres envoyées_FAM](#)[1999-09-57](#)[Item](#)[Marie Moret au chef de la gare du Nord, 29 octobre 1896](#)[Fichier](#)[Marie Moret au chef de la gare du Nord, 29 octobre 1896](#)

Marie Moret au chef de la gare du Nord, 29 octobre 1896

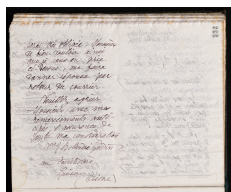

Informations sur l'édition numérique

ÉditeurÉquipe du projet FamiliLettres (Famillistère de Guise - CNAM) & Projet EMAN (UMR Thalim, CNRS-ENS-Sorbonne Nouvelle)

Informations sur le fichier

Nom original : M0787_1999-09-057_0335v_H.jpg

Lien vers le [fichier](#)

Extension : image/jpeg

Poids : 3.56 Mo

Dimensions : 3417 x 2817 px

Informations

SourceInv. n° 1999-09-57

Lieu de conservationFamillistère de Guise

Comment citer cette page

Marie Moret au chef de la gare du Nord, 29 octobre 1896, Famillistère de Guise, Inv. n° 1999-09-57, consulté le 07/12/2025 sur la plate-forme EMAN :

<https://eman-archives.org/Famililettres/files/show/36719>

Fichier créé par [Équipe du projet FamiliLettres](#)Fichier créé le 26/04/2023 Dernière modification le 26/04/2023