

[Accueil](#)[Revenir à l'accueil](#)[Collection](#)[Correspondance active de Marie Moret](#)[Collection Moret_Registre de copies de lettres envoyées_FAM](#)[1999-09-53](#)[Item](#)[Marie Moret à Pierre-Alphonse Doyen, 14 décembre 1892](#)[Fichier](#)[Marie Moret à Pierre-Alphonse Doyen, 14 décembre 1892](#)

Marie Moret à Pierre-Alphonse Doyen, 14 décembre 1892

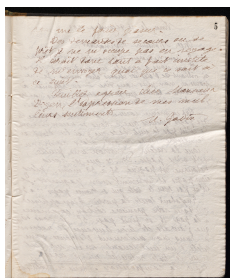

Informations sur l'édition numérique

ÉditeurÉquipe du projet FamiliLettres (Famelistère de Guise - CNAM) & Projet EMAN (UMR Thalim, CNRS-ENS-Sorbonne Nouvelle)
Mentions légalesFamelistère de Guise et Bibliothèque centrale du CNAM ; projet EMAN (Thalim, CNRS-ENS-Sorbonne nouvelle). Licence Creative Commons Attribution - Partage à l'Identique 3.0 (CC BY-SA 3.0 FR).

Informations sur le fichier

Nom original : M0787_1999-09-053_0005.jpg
Lien vers le [fichier](#)
Extension : image/jpeg
Poids : 1.37 Mo
Dimensions : 2693 x 3274 px

Informations

SourceInv. n° 1999-09-53
Lieu de conservationFamelistère de Guise

Comment citer cette page

Marie Moret à Pierre-Alphonse Doyen, 14 décembre 1892, Famelistère de Guise, Inv. n° 1999-09-53, consulté le 25/12/2025 sur la plate-forme EMAN : <https://eman-archives.org/Famililettres/files/show/7497>

Fichier créé par [Équipe du projet FamiliLettres](#)Fichier créé le 18/01/2022 Dernière modification le 06/10/2022