CSULB Donato Center Collection : **Washington's Papers : an history of editions and translations**

ItemVie, correspondance et écrits de Washington, publiés d'après l'édition Américaine et précédé d'une introduction sur l'influence et le caractère de Washington dans la Révolution des Etats-UnisFichier[Sans titre]

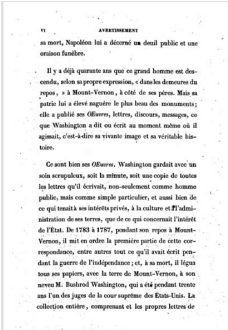

VI AVERTISSEMENT

sa mort, Napoléon lui a décerné un deuil public et une oraison funèbre.

Il y a déjà quarante ans que ce grand homme est descendu, selon sa propre expression, « dans les demeures du repos, » à Mount-Vernon, à côté de ses pères. Mais sa patrie lui a élevé magnifiques le plus beau des monuments; elle a publié ses *Œuvres*, lettres, discours, messages, ce que Washington a dit ou écrit au moment même où il agissait, c'est-à-dire sa vivante image et sa véritable histoire.

Ce sont bien ses *Œuvres*. Washington gardait avec un soin scrupuleux, soit la minute, soit une copie de toutes les lettres qu'il écrivait, non-seulement comme homme public, mais comme simple particulier, et aussi bien de ce qui touchait ses intérêts privés, à la culture et l'administration de ses terres, que de ce qui concernait l'intérêt de l'État. De 1783 à 1797, pendant son repos à Mount-Vernon, il mit en ordre la première partie de cette correspondance, entre autres tout ce qu'il avait écrit pendant la guerre de l'indépendance; et, à sa mort, il légua tous ses papiers, avec la terre de Mount-Vernon, à son neveu M. Bushrod Washington, qui a été pendant trente ans l'un des juges de la cour suprême des Etats-Unis. La collection entière, comprenant et les propres lettres de

Informations sur le fichier

Nom original : VDW_1840_3.jpg
Lien vers le fichier
Extension : image/jpeg
Poids : 0.07 Mo
Dimensions : 408 x 593 px
Fichier créé par Marie DupondFichier créé le 29/03/2024 Dernière modification le 29/03/2024

Fichier issu d'une page EMAN : http://eman-archives.org/Guizot-Lieven/files/show/16835