CSULB Donato Center Collection : **Washington's Papers : an history of editions and translations**

ItemVie, correspondance et écrits de Washington, publiés d'après l'édition Américaine et précédé d'une introduction sur l'influence et le caractère de Washington dans la Révolution des Etats-UnisFichier[Sans titre]

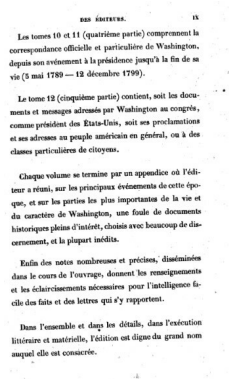

DES ÉDITEURS. IX

Les tomes 10 et 11 (quatrième partie) comprennent la correspondance officielle et particulière de Washington, depuis son événement à la présidence jusqu'à la fin de sa vie (5 mai 1789 — 12 décembre 1799).

Le tome 12 (cinquième partie) contient, soit les documents et messages adressés par Washington au congrès, comme président des États-Unis, soit ses proclamations et ses adresses au peuple américain en général, ou à des classes particulières de citoyens.

Chaque volume se termine par un appendice où l'éditeur a réuni, sur les principaux événements de cette époque, et sur les parties les plus importantes de la vie et du caractère de Washington, une foule de documents historiques pleins d'intérêt, choisis avec beaucoup de discernement, et la plupart inédits.

Enfin des notes nombreuses et précises, disséminées dans le cours de l'ouvrage, donnent les renseignements et les éclaircissements nécessaires pour l'intelligence facile des faits et des lettres qui s'y rapportent.

Dans l'ensemble et dans les détails, dans l'exécution littéraire et matérielle, l'édition est digne du grand nom auquel elle est consacrée.

Informations sur le fichier

Nom original : VDW_1840_6.jpg
Lien vers le fichier
Extension : image/jpeg
Poids : 0.06 Mo
Dimensions : 346 x 577 px
Fichier créé par Marie DupondFichier créé le 29/03/2024 Dernière modification le 29/03/2024

Fichier issu d'une page EMAN : http://eman-archives.org/Guizot-Lieven/files/show/16838