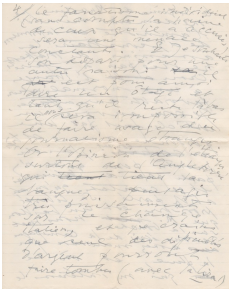

ÉditeurHolographical-Lee, Sophie Geoffroy, Université de La Réunion ; projet EMAN (Thalim, ENS-CNRS-Sorbonne nouvelle)
Mentions légalesFiche : Holographical-Lee, Sophie Geoffroy, Université de La Réunion ; projet EMAN (Thalim, ENS-CNRS-Sorbonne nouvelle). Licence Creative Commons Attribution – Partage à l'Identique 3.0 (CC BY-SA 3.0 FR)

Informations sur le fichier

Nom original : VLtoBN-4 Août 1925- page 4 recto.jpeg
Lien vers le fichier
Extension : image/jpeg
Poids : 1.39 Mo
Dimensions : 2372 x 2984 px

Comment citer cette page

Holographical-Lee, Sophie Geoffroy, Université de La Réunion ; projet EMAN (Thalim, ENS-CNRS-Sorbonne nouvelle). Consulté le 30/11/2025 sur la plate-forme EMAN : https://eman-archives.org/HoL/files/show/10617

Fichier créé par Sophie GeoffroyFichier créé le 18/11/2021 Dernière modification le 26/09/2023