[Le siècle dernier probablement...], folio 21_droite

Auteurs : Queruau-Lamerie, Émile (1841-1929)

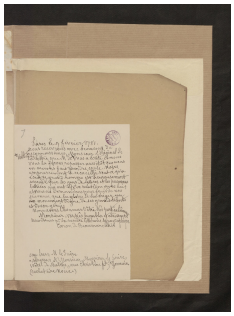

Informations sur cette page

Date[1751-1815]
LangueFrançais
SourceArchives départementales de la Mayenne. Fonds 17 J 11 Fonds Queruau-Lamerie.
Format (largeur x format)
Page numérotée 7.
Dimensions : 13,8 x 18,5 cm de hauteur.
Contributeur(s)

- Obitz-Lumbroso, Bénédicte (responsable scientifique)
- Walter, Richard (édition numérique)

ÉditeurBénédicte Obitz-Lumbroso, Équipe "Écritures des Lumières", Institut des textes et manuscrits modernes, CNRS-ENS ; projet EMAN (Thalim, CNRS-ENS-Sorbonne nouvelle)
Mentions légalesFiche : Bénédicte Obitz-Lumbroso, Équipe "Écritures des Lumières", Institut des textes et manuscrits modernes, CNRS-ENS ; projet EMAN (Thalim, CNRS-ENS-Sorbonne nouvelle). Licence Creative Commons Attribution - Partage à l'identique 3.0 (CC BY-SA 3.0 FR).

Informations sur le fichier

Nom original : AD53_0017J_009_0021_droite.jpg
Lien vers le fichier
Extension : image/jpeg
Poids : 1.88 Mo
Dimensions : 3182 x 4320 px

Analyse

Description
Remarques :

-Cette lettre a été donnée par Émile Queruau-Lamerie à la Bibliothèque nationale et peut être consultée sur Gallica : https://gallica.bnf.fr/ark:/12148/btv1b531039574/f96.item
Seule la signature de la lettre est autographe. il faut lire "fruit" et non "frais".

-L'adresse de souscription est confirmée par les *Confessions* "Je logeai à côté à l'hôtel de Malte." (*Robert, ou Confessions d'un homme de lettres pour servir à l'étude de la nature et de la société*, Classiques Garnier, p. 343.
Fichier créé par Richard WalterFichier créé le 30/01/2019 Dernière modification le 14/02/2024

Fichier issu d'une page EMAN : http://eman-archives.org/Lesuire/files/show/385