Lettre d'Edmond Jabès à Jean Paulhan, 1956-09-27

Auteur : Jabès, Edmond (1912-1991)

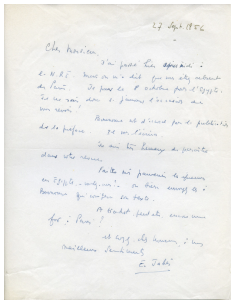

Informations sur cette page

Date1956-09-27
LangueFrançais
ÉditeurSociété des Lecteurs de Jean Paulhan, IMEC, Université Paris-Sorbonne, LABEX OBVIL ; projet EMAN (Thalim, ENS-CNRS-Sorbonne nouvelle)
Mentions légalesLettre : Ayants-droit de Jean Paulhan

Informations sur le fichier

Nom original : PLH_149_082598_1956_02a.jpg
Lien vers le fichier
Extension : image/jpeg
Poids : 3.71 Mo
Dimensions : 3220 x 4208 px

Comment citer cette page

Lettre d'Edmond Jabès à Jean Paulhan, 1956-09-27, 1956-09-27.
Société des Lecteurs de Jean Paulhan, IMEC, Université Paris-Sorbonne, LABEX OBVIL ; projet EMAN (Thalim, ENS-CNRS-Sorbonne nouvelle).
Site *HyperPaulhan*
Consulté le 08/08/2025 sur la plate-forme EMAN :
https://eman-archives.org/Paulhan/files/show/330

Fichier créé par Équipe HyperPaulhanFichier créé le 10/05/2021 Dernière modification le 24/12/2024