Notte d'angosce

Auteurs : Leca, Petru Santu

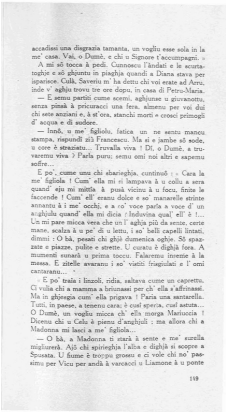

accadissi una disgrazia tamanta, un vogliu esse sola in la me' casa. Vai, o Dumè, e chi u Signore t'accumpagni. »

A mi sò tocca à pedi. Cunoscu l'andati e le scurataghe e sò ghionta in piaghja quandi a Diana stava per iparisce. Cullà, Saveriu m' ha dettu chi voi erate ad Aeru, inde v' aghiu trovu tre ore dopu, in casa di Petru-Maria.

— E semu partiti cume scemi, aghjunse u giovanottu, senza pensà à pricuracci una fera, almenu per voi dui chi sete anziani e, à st'ora, stanculi morti e crosci pelosgli d' acqua e di sudore.

— Innò, u me' figliolu, fatica un ne sentu mancu stampa, rispundì alì Francescu. Ma si e jambe sò sode, u core è straziatu... Truvalla viva ! Di, o Dumè, a truveremu viva ? Parla puru; semu emi noi altri e sapemu soffre...

E po', cume una chi sbarieghja, continuò : « Cara la me' figliola ! Cum' ella mi si lampava à u collu a sera quand' ella mi mittìa à pusà vicinu à u focu, finite le faccende ! Cum' ell' eranu dolce e se' manarelle strinte annantu à i me' occhi, e a ro' voce parla a voce d' un aghjulu quand' ella mi dicia : Indovina qual' ell' è !... Un mi pare mica vera che un l' aghja più da sentu, certe mano, scalza à u pe' di u letto, i so' belli capelli lintati, dimmi : O bà, pessati chi ghjì dumenica ughe. Sò spazzate e piazze, pulite e strette. U curatu è dighjà fora. A mumentì sunarà u prima tocciu. Falaremu intente à la messa. E zitelle avaranu i so' vistiti friagiulati e l' omi cazzaranu... »

— E po' trala i linzoli, ridia, saltava cume un capettu. O villa chi a mamma a brionassi per ch' ella s'affrinassi. Ma in ghjoega cum' ella prigava ! Paria una santarella. Tutti, in paese, a tenenu cara; è cosi sperta, cosi astuta... O Dumè, un vogliu micca ch' ella morga Mariuccia ! Dicenu chi u Cielu à pienu d'anghjuli : ma allora chi a Madonna mi lasci à me' figliola...

— O bà, a Madonna ti starà à sente e me' curella ringhjurerà. Alò chi spirieghja l'altra e dighjà si scoppe a Spuseta. U fiume è trocpu grosu e ci vole chi no' passimu per Vicu per andà à varcacci u Liamone à u ponte

149

Informations sur cette page

Français

- Corse
- Corse

Éditeur

- Christophe Luzi, laboratoire "Lieux, Identités, eSpaces, Activités" (UMR 6240 LISA) ; projet EMAN (Thalim, CNRS-ENS-Sorbonne nouvelle)
- Mathieu Laborde, laboratoire "Lieux, Identités, eSpaces, Activités" (UMR 6240 LISA) ; projet EMAN (Thalim, CNRS-ENS-Sorbonne nouvelle)

Mentions légales

- Fiche : Christophe Luzi, laboratoire "Lieux, Identités, eSpaces, Activités" (UMR 6240 LISA) ; projet EMAN (Thalim, CNRS-ENS-Sorbonne nouvelle). Licence Creative Commons Attribution - Partage à l'Identique 3.0.
- Textes et images : domaine public
- Textes et images : domaine public

Informations sur le fichier

Nom original : 5. Notte d'angosce_L'Annu corsu, 1924, p. 148_Page_1_droite.jpg
Lien vers le fichier
Extension : image/jpeg
Poids : 0.58 Mo
Dimensions : 852 x 1557 px
Fichier créé par Christophe LuziFichier créé le 13/01/2022 Dernière modification le 09/03/2022

Fichier issu d'une page EMAN : http://eman-archives.org/PetruSantuLeca/files/show/22