1995 : La madre confidente (Franco Però)

Auteur(s) : Diletti, Diane ; Però, Franco

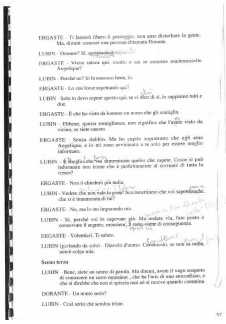

ERGASTE - Ti lascerò libero il passaggio, non amo disturbare la gente. Ma, dimmi: conosci una persona chiamata Dorante.

LUBIN - Dorante? Sì, naturalmente.

ERGASTE - Viene talora qui, credo: e sai se conosca mademoiselle Angelique?

LUBIN - Perché no? Io la conosco bene, io.

ERGASTE - Lo sai forse superiando qui?

LUBIN - Solo lo devo sapere questo qui, se vi dico di sì, lo sappiamo tutti e due.

ERGASTE - È che ho visto da lontano un uomo che gli somiglia.

LUBIN - Ebbene, questa somiglianza, non si parlava che l'avete vista da vicino, se vuoi ascolto.

ERGASTE - Senza dubbio. Ma ho capito sopratutto che egli ama Angelique, e lei ad uomo avvisiamo a te solo per essere meglio informato.

LUBIN - È Marghelina Nel determinate quello che sapete. Come si può informare uno forse che è perfettamente al corrente di tutto lo tresso?

ERGASTE - Non il chiedevo più molto.

LUBIN - Vedete che non vuole la pena? Sicuramentiamo che voi superiandate che si è innamorato di lei?

ERGASTE - No, ma lo sto imparando con.

LUBIN - Sì, perché voi lo superate gli. Ma andate via, fate posto a conservare il segreto, ensomma, il sang-sume di conseguenza.

ERGASTE - Volentieri. Ti saluto.

LUBIN (gridando da solo) - Diavolo d'uomo. Cornbacco, se non ha nulla, sarei colpa mio.

Senza terra

LUBIN - Beato, siete un uomo di gioia. Ma dimmi, avete il sago sospetto di conoscere un uomo insistiner, che ha l'aria di uno straordinario, e che si direbbe che non si spiccia così sì si ricurve quando cammina.

DORANTE - Un uomo solo?

LUBIN - Così sarei che sembra triste.

37

Informations sur le fichier

Nom original : Madre_confidente_Diletti_Pero-37.jpg
Lien vers le fichier
Extension : image/jpeg
Poids : 0.29 Mo
Dimensions : 1653 x 2337 px

Comment citer cette page

Diletti, Diane ; Però, Franco, 1995 : *La madre confidente*(Franco Però).
Paola Ranzini, Avignon Université ; projet EMAN, Thalim (CNRS-ENS-Sorbonne Nouvelle).
Consulté le 03/10/2025 sur la plate-forme EMAN :
https://eman-archives.org/SEM/files/show/5504

Métadonnées DC - édition numérique

Contributeur(s)Ranzini, Paola (responsable du projet)
Éditeur de la fichePaola Ranzini, Avignon Université ; projet EMAN, Thalim (CNRS-ENS-Sorbonne Nouvelle)
Mentions légalesFiche : Paola Ranzini, Avignon Université ; projet EMAN, Thalim (CNRS-ENS-Sorbonne Nouvelle). Licence Creative Commons Attribution – Partage à l'Identique 3.0 (CC BY-SA 3.0 FR)
Fichier créé le 05/09/2022 Dernière modification le 22/05/2025