1610 - Étienne Gamonet - Grand Trésor ou dispensaire - CESR Tours

Auteurs : Wecker, Johann Jakob

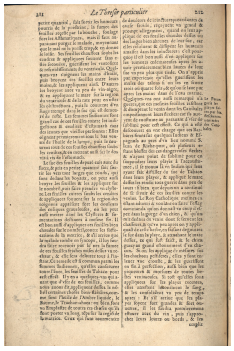

Informations sur cette page

GenreExemplaire
Mentions légalesImage(s) : CESR/Tours
LangueFrançais
SourceTours (Fr), Centre d'Études Supérieures de la Renaissance, SR 58B / 8747
Format (largeur x format)4°
CouvertureGenève
Contributeur(s)Vervent-Giraud, Sylvie (révision)
ÉditeurAnne Réach-Ngô (UHA, IUF) ; EMAN (Thalim, CNRS-ENS-Sorbonne nouvelle)
Mentions légalesImage(s) : CESR/Tours
Mots-clésMédecine

Informations sur le fichier

Nom original : 1610 Étienne Gamonet Grand thresor ou Dispensaire BVH_Tours_Page_114.jpg
Lien vers le fichier
Extension : image/jpeg
Poids : 0.66 Mo
Dimensions : 1200 x 1811 px
Fichier créé par Anne Réach-NgôFichier créé le 31/10/2022 Dernière modification le 16/11/2023

Fichier issu d'une page EMAN : http://eman-archives.org/ThresorsRenaissance/files/show/114013