1584 - Abel L'Angelier - Bibliothèques françaises - BnF

Auteurs : Grudé, François, sieur de la Croix du Maine

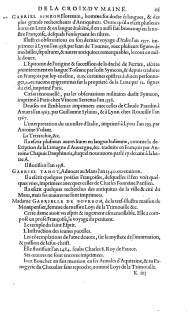

Informations sur cette page

GenreExemplaire
Mentions légalesImage(s) : BnF Gallica
LangueFrançais
SourceParis (Fr), Bibliothèque nationale de France, Q 60
Format (largeur x format)2°
CouvertureParis
Contributeur(s)Vervent-Giraud, Sylvie (révision)
ÉditeurAnne Réach-Ngô (UHA, IUF) ; EMAN (Thalim, CNRS-ENS-Sorbonne nouvelle)
Mentions légalesImage(s) : BnF Gallica
Mots-clésBibliographie

Informations sur le fichier

Nom original : 1584 Abel Langelier Bibliotèques françaises t.1_BnF_Page_159.jpg
Lien vers le fichier
Extension : image/jpeg
Poids : 0.73 Mo
Dimensions : 2475 x 3500 px
Fichier créé par Anne Réach-NgôFichier créé le 09/11/2022 Dernière modification le 22/07/2024

Fichier issu d'une page EMAN : http://eman-archives.org/ThresorsRenaissance/files/show/117567