# 1584 - Abel L'Angelier - Bibliothèques françaises - BnF

Auteurs : Grudé, François, sieur de la Croix du Maine

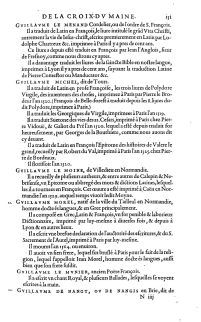

DE LA CROIX DV MAINE. 191

GVILLAVME LE MENANDR Gordelier, natif de l'ordre de S. François.
Il a traduit de Latin en François, le beau traité de gaie Vita Christi, nouvellement la vie de Iesus-christ, ainsi le premierement en Latin par Lodolphe Chartreux du, imprimee à Paris il y a peu de temps.
Ce liure a depuis esté traduict en François par Iean l'Anglois, Docteur de Sorbonne, imprimé à Paris.
Il a desouurage traduit les liures de la vie du Pape Pie, imprimez en Latin par le mesme, imprimez à Lyon; il y a peu de temps aussi, s'ayant la traduction Latine du Pasteur Castellanus Mandauanse &c.

GVILLAVME MICHEL, de la Tour.
Il a traduit de Latin en le François, les trois liures de l'Polydore Virgile, des inventeurs des choses, imprimez à Paris par Pierre le Brodeur l'an 1521. François de Belle-forest a traduict depuis les 8. liures de l'Polydore, imprimez à Paris.
Il a traduit les Georgiques de Virgile, imprimez à Paris l'an 1529.
Il a traduit le Cicéron de Officiis, imprimé à Paris chez Pierre Vitrant, & Gilles du Pel l'an 1530. lequel a esté depuis traduit en bon mes François, par Georges de la Boutiliere, comme nous auons dit cy dessus.
Il a traduit de Latin en François l'Epitome des histoires de Valere le grand, ensemble par Robert de Vaz, imprimé à Paris l'an 1535. chez Pierre de Brodeur.
Il florissoit l'an 1530.

GVILLAVME LE HOVBE, de Villedieu en Normandie.
Il a recueilly des plusieurs autheurs, de mes ayeux et de Cicéron & Nebrisse, le dictionaire Latin-François, imprimé en la 4. edition Latine, le quel en a esté mis en François. Cet ouurage a esté imprimé à Caen en Normandie l'an 1539. auquel temps viuoit ladite Mesme.

GVILLAVME HOVRS, natif de la ville de l'Isle-sur en Normandie, homme de doctrine, langues, & en Grec principalement.
Il a composé en Grec, Latin & François, vn fort profitable & labourieux Dictionaire, imprimé par luy-mesme à diuerses fois, & depuis à Lyon & en autres lieux.
Il a escrit vne briefue declaration de l'authorité des ecritures, & de S. Sacrement de l'Autel, imprimé à Paris par luy-mesme.
Il florissoit l'an 1560. environ.

GVILLAVME LE MVSIER, natif de la ville de l'Isle-Bouchard, lequel figuroit sous Marot, homme docte en langues, aussi bien que bon & fort habile.

GVILLAVME LE MVSIER, imprimeur Parisien François.
Il a esté vn chant Royal, de plusieurs Balades, lesquelles se voyent aisément en la mate.

GVILLAVME DE HARDY, OV DE HARGIS en Brie, du de St Ly

## Informations sur cette page

GenreExemplaire
Mentions légalesImage(s) : BnF Gallica
LangueFrançais
SourceParis (Fr), Bibliothèque nationale de France, Q 60
Format (largeur x format)2°
CouvertureParis
Contributeur(s)Vervent-Giraud, Sylvie (révision)
ÉditeurAnne Réach-Ngô (UHA, IUF) ; EMAN (Thalim, CNRS-ENS-Sorbonne nouvelle)
Mentions légalesImage(s) : BnF Gallica
Mots-clésBibliographie

## Informations sur le fichier

Nom original : 1584 Abel Langelier Bibliotèques françaises t.1_BnF_Page_193.jpg
Lien vers le fichier
Extension : image/jpeg
Poids : 0.81 Mo
Dimensions : 2475 x 3500 px
Fichier créé par Anne Réach-NgôFichier créé le 09/11/2022 Dernière modification le 22/07/2024

Fichier issu d'une page EMAN : http://eman-archives.org/ThresorsRenaissance/files/show/117601