# 1584 - Abel L'Angelier - Bibliothèques françaises - BnF

Auteurs : Grudé, François, sieur de la Croix du Maine

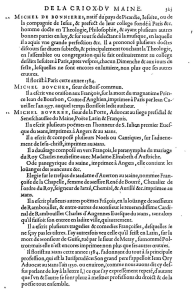

DE LA CRIOXDV MAINE 151

MICHEL DE MONTHERON, natif de prés de Troudin, Infaine, ou de la compagnie de Iesus, & prédicat. du lieu collège fondé à Paris &c. homme docte en Théologie, Philosophie, & ayant plusieurs autres bonnes parties en luy, & fut vn des disciples à la rhetorique, en laquelle il a quis vne grande perfection &c. Il a prononcé plusieurs doctes délivrances de choses sérieuses, & principalement touchant la Theologie, en l'élimination vn congregation qu'il a fait ordinairement au collège de Clermont, & ailleurs, mesmement en Octaue, & de ses traues de Sofie, Iolopolis, ou Sont mentes exhortations, non plus que les autres ouures.

Il florit à Paris cette année 1584.

MICHEL DOVCHES, Sieur de Bosé commun.

Il a escrit vne conclusion en Françoys, sur la mort du magnanime Prince Iean de Bourbon, Comte d'Anghien, imprimée à Paris par Iean Caueller l'an 1557. auquel temps florissoit ledit auteur.

MICHEL DOVNAS, Sieur de la Porte, Advocat au siège présidial de Senes Ancien de Moins Poitou Latin & François.

Il a escrit plusieurs poésies en l'honneur de S. Iulian premier Euesque de Mans, & Martyr, & en Latin & François.

Il a aussi de composé plusieurs Noels en Cantiques, sur l'adventure de la Sainct, imprimez en mesme.

Il a dauantage composé en vers François, le poème nuptial de mariage du Roy Charles neufiesme avec Madame Elisabeth d'Austriche.

Odé panegyrique du mesme, imprimée à Angers, elle contient les louanges des seuiteurs &c.

Elogie sur la mort de madame d'Amerton au saint, en vers Françoys de la Chapelle, femme de messire René de Bouré, Chevalier du Sacre du Roy, Seigneur de Sorel, Chastenay, & Aurillé &c. imprimée en mesme.

Il a escrit plusieurs autres poèmes Italiens, en la louange de messieurs de Lambouchiere, & autres vieux de mesmes sur les mesmes affaires Cardinal de Rambouillet, Charles d'Angoumes Euesque de mans, vers ceux qui ont l'histoire fait ensemble en lettre vieilles qui ne sont mes.

Il a escrit plusieurs vnguelles & méslodies Françoyses, desquelles le mes Gay par les chers. Et par autrefois vn coffre qu'il fitt en Latin, sur la mort de monsieur de Guiffe, qui par la faute de Mozzy, lui nommé Polmoyen mais ils n'ont encores imprimez non plus que les autres ouures.

Il florit en mesme cette année 1584. Fidèlement de trouvé à la principale profession, qu'il a la composition Son grand ouvrage publié en Latin, & François, & Italien, & en mesme, en quatre parties, & en vingt & deux Livres, & par plusieurs de leur Pièces à notoire profession du droit, & de la profession ensemble.

# Informations sur cette page

GenreExemplaire
Mentions légalesImage(s) : BnF Gallica
LangueFrançais
SourceParis (Fr), Bibliothèque nationale de France, Q 60
Format (largeur x format)2°
CouvertureParis
Contributeur(s)Vervent-Giraud, Sylvie (révision)
ÉditeurAnne Réach-Ngô (UHA, IUF) ; EMAN (Thalim, CNRS-ENS-Sorbonne nouvelle)
Mentions légalesImage(s) : BnF Gallica
Mots-clésBibliographie

# Informations sur le fichier

Nom original : 1584 Abel Langelier Bibliotèques françaises t.1_BnF_Page_367.jpg
Lien vers le fichier
Extension : image/jpeg
Poids : 0.89 Mo
Dimensions : 2475 x 3500 px
Fichier créé par Anne Réach-NgôFichier créé le 09/11/2022 Dernière modification le 22/07/2024

Fichier issu d'une page EMAN : http://eman-archives.org/ThresorsRenaissance/files/show/117775