1625 - Hubert Antoine - Trésor des deux langues espagnole et française - Augsbourg

Auteurs : Oudin, César

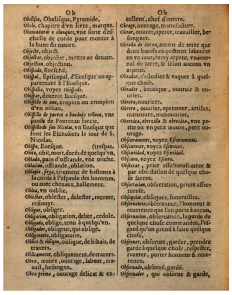

Informations sur cette page

GenreExemplaire
Mentions légalesImage(s) : MDZ/Bayerische Staatsbibliothek
LangueFrançais
SourceAugsburg (De), Staats- und Stadtbibliothek 4 Spw 329
Format (largeur x format)4°
CouvertureBruxelles
Contributeur(s)Vervent-Giraud, Sylvie
ÉditeurAnne Réach-Ngô (UHA, IUF) ; EMAN (Thalim, CNRS-ENS-Sorbonne nouvelle)
Mentions légalesImage(s) : MDZ/Bayerische Staatsbibliothek

Informations sur le fichier

Nom original : 1625 - Thresor des deux langues - Augsburg-502.jpeg
Lien vers le fichier
Extension : image/jpeg
Poids : 1.36 Mo
Dimensions : 2308 x 2936 px
Fichier créé par Sylvie GiraudFichier créé le 13/07/2023 Dernière modification le 17/12/2023

Fichier issu d'une page EMAN : http://eman-archives.org/ThresorsRenaissance/files/show/135304