1629 - Veuve Nicolas Buon - Trésor du droit français (21754 T. 3) - BM Lyon

Auteurs : Bouchel, Laurent

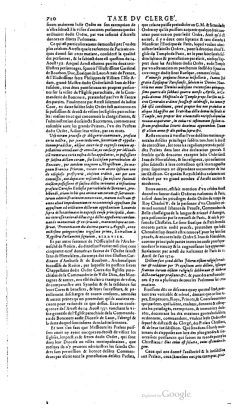

Informations sur cette page

GenreExemplaire
Mentions légalesImage(s) : Google/BM Lyon
LangueFrançais
SourceLyon (Fr), Part-Dieu - Silo ancien - 21754 - T. 03
Format (largeur x format)2°
CouvertureParis
Contributeur(s)Vervent-Giraud, Sylvie (révision)
ÉditeurAnne Réach-Ngô (UHA, IUF) ; EMAN (Thalim, CNRS-ENS-Sorbonne nouvelle)
Mentions légalesImage(s) : Google/BM Lyon
Mots-clésEncyclopédies spécialisées

Informations sur le fichier

Nom original : 1629 Tresor du droit français - BM Lyon T3-0736.jpeg
Lien vers le fichier
Extension : image/jpeg
Poids : 0.42 Mo
Dimensions : 735 x 1319 px
Fichier créé par Sylvie GiraudFichier créé le 26/10/2023 Dernière modification le 29/07/2024

Fichier issu d'une page EMAN : http://eman-archives.org/ThresorsRenaissance/files/show/153186