1607 - Nicolas Du Fossé - Trésor quadragésimal - T 02 - BM Lyon

Auteurs : Suarès, Jacques

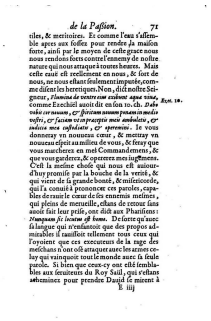

de la Passion. 71

tles, & meritoires. Et comme l'on s'assemble apres aux fossez pour rendre la maison forte, ainsi par le moyen de cette grace nous nous rendons forts contre l'ennemy de nostre nature qui nous attaque à toutes heures. Mais cette aide est reellement en nous, & sort de nous, ne nous estant seulement imputée, comme disent les heretiques. Non, dit nostre Seigneur, *Flumina de ventre eius exibunt aqua viua,* Ezech. 10.
comme Ezechiel avoit dit en son 10. ch. *Dabo vobis cor nouum, & spiritum nouum ponam in medio vestri, & faciam vt in præceptis meis ambuletis, & iudicia mea custodiatis, & operemini.* Je vous donneray vn nouueau cœur, & mettray vn nouueau esprit au milieu de vous, & feray que vous marcherez en mes Commandemens, & que vous garderez, & opererez mes iugemens. C'est la mesme chose qui nous est asseuré d'huy promise par la bouche de la verité, & qui vient de sa grande bonté, & misericorde, qui l'a conuié à prononcer ces paroles, capables de rauir le cœur de ses ennemis mesmes, qui pleins de merueille, estans de retour sans auoir fait leur prise, ont dit aux Pharisiens: *Nunquam sic locutus est homo.* De sorte qu'auec sa langue qui n'estudioit que des propos admirables il rauissoit tellement tous ceux qui l'oyoient que ces executeurs de la iuge des meschans n'ont osé attaquer auec les armes celuy qui vainquoit tout le monde auec la seule parole. Si bien que ceux-cy ont esté semblables aux escuteuls du Roy Saül, qui estans
ambassadeurs pour prendre David & mizent à
E iiij

Informations sur cette page

GenreExemplaire
Mentions légalesImage(s) : numelyo.bm-lyon.fr
LangueFrançais
SourceLyon (Fr), Part-Dieu, Silo ancien, SJ S 022/19 - T. 02
Format (largeur x format)8°
CouvertureParis
Contributeur(s)Vervent-Giraud, Sylvie
ÉditeurAnne Réach-Ngô (UHA, IUF) ; EMAN (Thalim, CNRS-ENS-Sorbonne nouvelle)
Mentions légalesImage(s) : numelyo.bm-lyon.fr

Informations sur le fichier

Nom original : 1607 Nicolas du Fossé Tresor Quadragésimal - T2 - BM Lyon_Page_076.jpg
Lien vers le fichier
Extension : image/jpeg
Poids : 0.12 Mo
Dimensions : 728 x 1029 px
Fichier créé par Sylvie GiraudFichier créé le 29/05/2024 Dernière modification le 13/09/2024

Fichier issu d'une page EMAN : http://eman-archives.org/ThresorsRenaissance/files/show/167481