1607 - Nicolas Du Fossé - Trésor quadragésimal - T 02 - BM Lyon

Auteurs : Suarès, Jacques

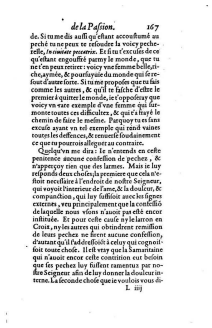

de la Passion. 167

de. Si tu me dis aussi qu'estant accoustumé au peché tu ne peux te défoudre la voicy pecheresse, *ie ouuiere pecatrix*. Et si tu t'excuses de ce qu'estant engouffré parmy le monde, que tu ne t'en peux retirer : voicy vne femme belle, riche, aymée, & pourtuyuie du monde qui se retire d'autre sorte. Si tu me proposes que ne fais comme les autres, & qu'il te fascheroit d'estre le premier à quitter le monde, ie t'opposeray que voicy vn rare exemple d'vne femme qui surmonte toutes ces difficultez, & qui s'a hurté le chemin de faire le mesme. Parquoy tu es sans excuse ayant vn tel exemple qui mieux vaincs toutes les deffences, & renuerse soudainement ce que tu pourroits alleguer au contraire.

Quelqu'vn me dira : Ie n'entends en cette penitence aucune confession de pechez, & n'appercoy rien que des larmes. Mais ie luy respondrai deux choses, la premiere que cela n'estoit necessaire à l'endroit de nostre Seigneur, qui voyoit l'interieure de l'ame, & la douleur, & compunction, qui luy suffisoit auec les signes exterieurs, veu principalement que la confessiõ de laquelle nous vsons n'auoit pas esté encore instituée. Et pour cette cause n'y le larron en Croix, ny les autres qui obtindrent remission de leurs pechez ne feirent aucune confession, d'autant qu'il s'adressoit à celuy qui congnoissoit toute chose. Il est vray que la Samaritaine qui n'auoit encor cette contrition eut besoin que ses pechez luy fussent ramentus par nostre Seigneur afin de luy donner la douleur interne. La seconde chose que ie voudrois vous di-

L iij

Informations sur cette page

GenreExemplaire
Mentions légalesImage(s) : numelyo.bm-lyon.fr
LangueFrançais
SourceLyon (Fr), Part-Dieu, Silo ancien, SJ S 022/19 - T. 02
Format (largeur x format)8°
CouvertureParis
Contributeur(s)Vervent-Giraud, Sylvie
ÉditeurAnne Réach-Ngô (UHA, IUF) ; EMAN (Thalim, CNRS-ENS-Sorbonne nouvelle)
Mentions légalesImage(s) : numelyo.bm-lyon.fr

Informations sur le fichier

Nom original : 1607 Nicolas du Fossé Tresor Quadragésimal - T2 - BM Lyon_Page_172.jpg
Lien vers le fichier
Extension : image/jpeg
Poids : 0.12 Mo
Dimensions : 728 x 1029 px
Fichier créé par Sylvie GiraudFichier créé le 29/05/2024 Dernière modification le 13/09/2024

Fichier issu d'une page EMAN : http://eman-archives.org/ThresorsRenaissance/files/show/167577