1619 - SHC - Trésor de l’histoire des langues de cet univers - BM Lyon

Auteurs : Duret, Claude

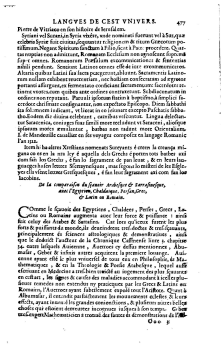

Informations sur cette page

GenreExemplaire
Mentions légalesImage(s) : numelyo.bm-lyon.fr
LangueFrançais
SourceLyon (Fr), Part-Dieu, Silo ancien, 341627
Format (largeur x format)4°
CouvertureYverdon
Contributeur(s)Vervent-Giraud, Sylvie (révision)
ÉditeurAnne Réach-Ngô (UHA, IUF) ; EMAN (Thalim, CNRS-ENS-Sorbonne nouvelle)
Mentions légalesImage(s) : numelyo.bm-lyon.fr
Mots-clésEncyclopédies spécialisées

Informations sur le fichier

Nom original : 1619 - SHC - Trésor de l’histoire des langues de cet univers - BM Lyon_Page_0509.jpg
Lien vers le fichier
Extension : image/jpeg
Poids : 1.71 Mo
Dimensions : 3564 x 5354 px
Fichier créé par Sylvie GiraudFichier créé le 30/05/2024 Dernière modification le 30/05/2024

Fichier issu d'une page EMAN : http://eman-archives.org/ThresorsRenaissance/files/show/175688