1634 - Zacharie Roman - Les Tables perpétuelles - BnF Arsenal

Auteurs : Lansbergen, Philippus

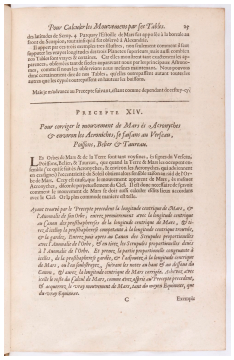

Informations sur cette page

GenreExemplaire
Mentions légalesImage(s) : BnF Gallica
LangueFrançais
SourceParis (Fr), Bibliothèque nationale de France, Arsenal FOL-S-1252 et Tolbiac V-1811
Format (largeur x format)2°
CouvertureMiddelbourg
Contributeur(s)Vervent-Giraud, Sylvie
ÉditeurAnne Réach-Ngô (UHA, IUF) ; EMAN (Thalim, CNRS-ENS-Sorbonne nouvelle)
Mentions légalesImage(s) : BnF Gallica
Mots-clésEncyclopédies spécialisées

Informations sur le fichier

Nom original : 1634 - Zacharie Roman - Les Tables perpétuelles - BnF_Page_038.jpg
Lien vers le fichier
Extension : image/jpeg
Poids : 0.33 Mo
Dimensions : 988 x 1536 px
Fichier créé par Sylvie GiraudFichier créé le 30/05/2024 Dernière modification le 07/11/2024

Fichier issu d'une page EMAN : http://eman-archives.org/ThresorsRenaissance/files/show/178141