1616 - Étienne Gamonet - Grand trésor ou dispensaire - BSB Munich

Auteurs : Wecker, Johann Jakob

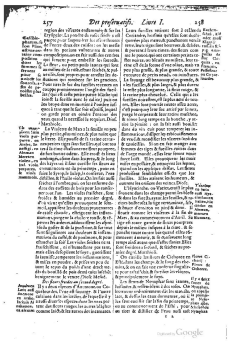

Informations sur cette page

GenreExemplaire
Mentions légalesImage(s) : Google/Bayerische StaatsBibliothek
LangueFrançais
SourceMünchen (De), Bayerische StaatsBibliothek, 4 M.med. 272
Format (largeur x format)4°
CouvertureGenève
Contributeur(s)Vervent-Giraud, Sylvie (révision)
ÉditeurAnne Réach-Ngô (UHA, IUF) ; EMAN (Thalim, CNRS-ENS-Sorbonne nouvelle)
Mentions légalesImage(s) : Google/Bayerische StaatsBibliothek
Mots-clésMédecine

Informations sur le fichier

Nom original : 1616 Le grand Thresor_Page_314.jpg
Lien vers le fichier
Extension : image/jpeg
Poids : 0.42 Mo
Dimensions : 854 x 1280 px
Fichier créé par Anne Réach-NgôFichier créé le 11/12/2016 Dernière modification le 15/10/2024

Fichier issu d'une page EMAN : http://eman-archives.org/ThresorsRenaissance/files/show/38929