1642 - Sébastien Cramoisy - Trésor des merveilles de la maison royale de Fontainebleau - BM Lyon

Auteurs : Lasne, Michel

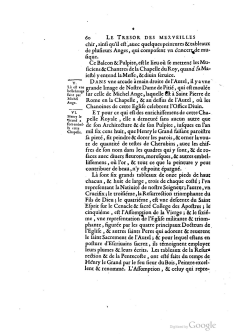

Informations sur cette page

GenreExemplaire
Mentions légalesImage(s) : numelyo.bm-lyon.fr
LangueFrançais
SourceLyon (Fr), Part-Dieu, Réserve, Rés 30383
Format (largeur x format)2°
CouvertureParis
Contributeur(s)Vervent-Giraud, Sylvie (révision)
ÉditeurAnne Réach-Ngô (UHA, IUF) ; EMAN (Thalim, CNRS-ENS-Sorbonne nouvelle)
Mentions légalesImage(s) : numelyo.bm-lyon.fr

Informations sur le fichier

Nom original : Page_00111.jpg
Lien vers le fichier
Extension : image/jpeg
Poids : 1.16 Mo
Dimensions : 2814 x 4096 px
Fichier créé par Anne Réach-NgôFichier créé le 22/06/2017 Dernière modification le 02/08/2024

Fichier issu d'une page EMAN : http://eman-archives.org/ThresorsRenaissance/files/show/67073